

TESOURO DIRETO – BALANÇO DE SETEMBRO DE 2006

Em 07 de janeiro de 2002, o Tesouro Nacional, em conjunto com a CBLC, implementou o **Tesouro Direto**, que possibilita a aquisição de títulos públicos por parte das pessoas físicas pela Internet. O Programa tem como objetivos democratizar o acesso para investimentos em títulos federais, incentivar a formação de poupança de longo prazo e fornecer informações sobre a administração e a estrutura da dívida pública federal brasileira.

Em setembro de 2006, o volume financeiro vendido foi **R\$ 38,70 milhões**. O número de cadastrados no mês foi de **1.615 investidores**. A composição das vendas de títulos manteve a tendência apresentada nos últimos meses, com elevada demanda por títulos prefixados (LTN e NTN-F), que representou 47,15% das vendas no mês; seguidos dos títulos indexados ao IPCA (NTN-B e NTN-B Principal) cuja participação atingiu 37,25%.

O título prefixado LTN liderou as vendas no mês com a participação de 38,17%. Em relação aos títulos indexados ao IPCA, observa-se a grande demanda pela NTN-B, que alcançou a participação de 28,77%. Já a LFT, título indexado à taxa Selic, representou 15,61% das vendas.

O estoque total do Tesouro Direto, que representa os títulos públicos em poder dos investidores, atingiu, pela primeira vez, o valor de R\$ 1,02 bilhão. O título de maior volume no estoque é a LTN, título prefixado, que alcançou a participação de 33,93%; seguido da LFT, título indexado à taxa Selic, com 28,26% do estoque.

TABELA 1 – BALANÇO MENSAL DO TESOIRO DIRETO

Mês	Vendas Mensais (R\$)	Valor Médio por Operação no mês (R\$)	Investidores Cadastrados (Total Acumulado)
jan/03	17.352.987,10	13.008,24	6.140
fev/03	11.828.570,46	9.091,91	6.716
mar/03	11.406.446,83	8.399,45	7.182
abr/03	26.114.990,11	11.663,68	8.323
mai/03	20.195.794,90	8.608,61	9.781
jun/03	20.154.920,46	7.842,38	10.883
jul/03	17.327.478,53	6.773,84	11.992
ago/03	18.200.769,55	7.398,69	13.251
set/03	33.562.344,17	5.423,78	16.291
out/03	33.500.370,12	7.974,38	18.779
nov/03	20.524.446,51	6.650,83	19.943
dez/03	22.989.407,80	7.427,92	20.916
jan/04	37.552.810,07	9.545,71	21.830
fev/04	21.457.855,86	9.545,31	22.583
mar/04	22.242.459,61	7.254,55	23.519
abr/04	27.655.957,33	8.006,94	24.207
mai/04	31.793.179,61	9.803,63	25.024
jun/04	26.497.963,64	6.900,51	26.135
jul/04	38.511.746,78	7.745,73	27.205
ago/04	29.943.270,47	7.348,04	28.399
set/04	18.276.319,50	6.458,06	29.223
out/04	36.629.423,48	9.511,66	30.420
nov/04	29.162.178,36	6.510,87	31.674
dez/04	39.842.849,40	7.806,20	32.796
jan/05	56.241.908,09	9.605,79	34.413
fev/05	50.716.007,82	13.162,73	35.791
mar/05	52.129.547,69	9.137,52	37.331
abr/05	44.633.125,86	13.244,25	38.528
mai/05	48.069.666,96	9.005,18	39.999
jun/05	53.513.721,24	9.758,15	41.237
jul/05	70.506.426,29	10.146,27	42.312
ago/05	47.105.618,31	8.908,02	43.778
set/05	50.013.879,09	10.629,94	45.294
out/05	62.578.383,06	11.332,56	46.791
nov/05	43.706.112,97	10.605,71	47.960
dez/05	77.360.515,14	12.324,44	49.498
jan/06	114.292.013,43	14.329,49	51.668
fev/06	76.994.599,44	16.451,84	53.577
mar/06	54.199.594,92	10.743,23	56.278
abr/06	61.801.849,80	13.126,99	57.905
mai/06	47.894.670,96	10.683,62	59.828
jun/06	40.286.329,59	9.790,12	61.954
jul/06	94.585.793,66	13.702,13	63.968
ago/06	50.495.492,78	9.159,35	65.998
set/06	38.701.152,58	8.230,79	67.613
TOTAL	1.924.634.969,77		

GRÁFICO 1 – VENDAS DO TESOURO DIRETO



TABELA 2 – PARTICIPAÇÃO DOS TÍTULOS NAS VENDAS SETEMBRO/2006

<i>Título</i>	<i>Volume Financeiro (R\$)</i>	<i>%</i>
LFT	6.040.429,13	15,61%
LTN	14.771.962,25	38,17%
NTN-B	11.135.532,38	28,77%
NTN-B Principal	3.278.881,80	8,47%
NTN-C	0,00	0,00%
NTN-F	3.474.347,02	8,98%
TOTAL	38.701.152,58	100,00%

TABELA 3 – VENDAS MENSAIS DO TESOUREIRO DIRETO POR TÍTULO

Mês	Títulos (em R\$ milhões)											
	LFT		LTN		NTN-C		NTN-B		NTN-B Principal		NTN-F	
	Acumulado	Varição	Acumulado	Varição	Acumulado	Varição	Acumulado	Varição	Acumulado	Varição	Acumulado	Varição
jan/03	12,77	3,18	47,90	9,66	32,77	4,51	-	-	-	-	-	-
fev/03	16,95	4,18	50,29	2,40	38,03	5,25	-	-	-	-	-	-
mar/03	20,02	3,07	54,70	4,41	41,96	3,93	-	-	-	-	-	-
abr/03	24,72	4,70	69,65	14,95	48,42	6,47	-	-	-	-	-	-
mai/03	29,58	4,87	78,77	9,12	54,63	6,21	-	-	-	-	-	-
jun/03	36,06	6,47	87,85	9,08	59,23	4,61	-	-	-	-	-	-
jul/03	41,20	5,14	96,74	8,90	62,52	3,29	-	-	-	-	-	-
ago/03	44,86	3,66	104,89	8,15	68,92	6,40	-	-	-	-	-	-
set/03	47,97	3,11	117,09	12,20	85,62	16,71	1,54	1,54	-	-	-	-
out/03	51,79	3,82	131,76	14,67	98,16	12,53	4,02	2,48	-	-	-	-
nov/03	54,79	3,01	138,52	6,76	104,67	6,51	8,27	4,25	-	-	-	-
dez/03	57,15	2,35	146,14	7,62	114,49	9,82	11,47	3,20	-	-	-	-
jan/04	61,62	4,48	159,17	13,03	126,14	11,65	16,74	5,27	-	-	3,12	3,12
fev/04	63,79	2,17	163,55	4,38	135,63	9,49	20,73	3,99	-	-	4,56	1,43
mar/04	66,25	2,45	169,57	6,03	144,47	8,84	23,48	2,75	-	-	6,72	2,17
abr/04	68,31	2,07	180,13	10,56	154,83	10,37	25,19	1,71	-	-	9,68	2,96
mai/04	70,35	2,04	192,08	11,95	170,35	15,52	26,42	1,23	-	-	10,74	1,06
jun/04	72,63	2,27	201,41	9,33	183,70	13,35	27,97	1,55	-	-	10,74	-
jul/04	75,34	2,71	216,61	15,20	201,39	17,69	30,00	2,04	-	-	11,62	0,88
ago/04	78,72	3,38	224,18	7,57	217,05	15,67	30,99	0,98	-	-	13,96	2,34
set/04	82,63	3,92	228,71	4,53	224,71	7,65	32,01	1,03	-	-	15,11	1,15
out/04	89,98	7,35	244,42	15,71	232,98	8,28	34,13	2,11	-	-	18,29	3,18
nov/04	98,96	8,98	254,39	9,97	240,43	7,45	35,03	0,90	-	-	20,15	1,86
dez/04	109,98	11,02	269,71	15,31	250,44	10,01	37,11	2,08	-	-	21,57	1,42
jan/05	124,70	14,72	294,40	24,70	262,82	12,38	38,80	1,69	-	-	24,33	2,76
fev/05	141,70	17,01	318,96	24,55	268,66	5,85	40,89	2,08	-	-	25,56	1,22
mar/05	155,40	13,70	348,97	30,01	273,92	5,26	42,65	1,76	-	-	26,95	1,40
abr/05	165,95	10,55	374,93	25,96	279,49	5,56	44,24	1,59	-	-	27,92	0,97
mai/05	179,51	13,56	403,22	28,29	282,30	2,81	46,44	2,21	-	-	29,12	1,20
jun/05	193,14	13,63	437,28	34,06	284,79	2,49	48,83	2,39	-	-	30,07	0,95
jul/05	209,54	16,40	480,87	43,60	287,89	3,10	53,51	4,68	-	-	32,81	2,74
ago/05	224,03	14,49	507,60	26,72	289,13	1,24	56,06	2,55	0,98	0,98	33,93	1,12
set/05	234,99	10,96	538,54	30,95	289,98	0,85	60,51	4,45	2,38	1,40	35,33	1,40
out/05	247,92	12,93	580,86	42,32	291,12	1,13	64,74	4,23	3,19	0,81	36,48	1,15
nov/05	258,47	10,55	604,35	23,49	292,38	1,27	70,05	5,30	4,47	1,28	38,29	1,81
dez/05	275,40	16,92	637,63	33,28	296,13	3,74	86,90	16,86	8,78	4,30	40,55	2,25
jan/06	300,83	25,43	694,88	57,24	298,52	2,39	107,69	20,79	14,04	5,26	43,72	3,18
fev/06	311,30	10,47	710,37	15,49	316,80	18,28	122,25	14,56	30,06	16,03	45,89	2,17
mar/06	321,74	10,44	727,77	17,40	319,10	2,30	137,19	14,94	36,90	6,84	48,17	2,28
abr/06	333,26	11,52	760,62	32,85	320,69	1,59	146,95	9,76	39,73	2,83	51,42	3,25
mai/06	345,44	12,18	775,42	14,80	321,49	0,80	157,16	10,21	46,34	6,60	54,73	3,31
jun/06	353,34	7,90	790,92	15,50	321,49	-	168,08	10,92	49,08	2,74	57,95	3,22
jul/06	367,82	14,48	837,71	46,80	321,49	-	183,00	14,92	60,20	11,12	65,22	7,27
ago/06	376,56	8,74	858,77	21,06	321,49	-	193,79	10,78	65,83	5,64	69,50	4,28
set/06	382,60	6,04	873,54	14,77	321,49	-	204,92	11,14	69,11	3,28	72,97	3,47

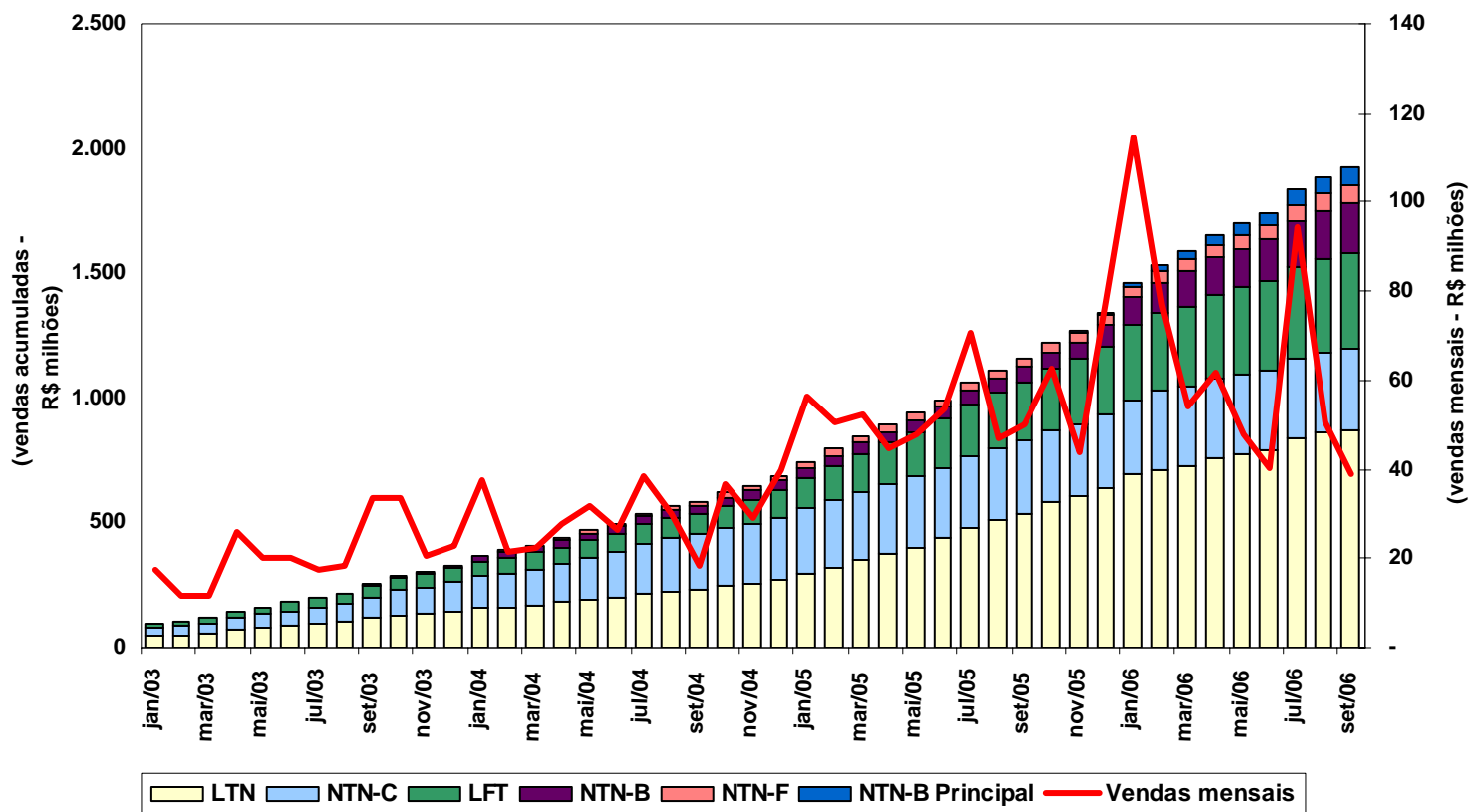
Obs: A oferta da NTN-F teve início em janeiro de 2004, enquanto as NTN-B Principal foram ofertadas a partir de agosto de 2005.

TABELA 4 – NÚMERO DE VENDAS E DE INVESTIDORES CADASTRADOS

Mês	Nº de Operações Liquidadas	Variação	Nº de Investidores Cadastrados	Variação
jan/03	9.870	1.334	6.140	286
fev/03	11.171	1.301	6.716	576
mar/03	12.529	1.358	7.182	466
abr/03	14.768	2.239	8.323	1.141
mai/03	17.114	2.346	9.781	1.458
jun/03	19.684	2.570	10.883	1.102
jul/03	22.242	2.558	11.992	1.109
ago/03	24.850	2.460	13.251	1.259
set/03	28.430	6.188	16.291	3.040
out/03	32.631	4.201	18.779	2.488
nov/03	35.717	3.086	19.943	1.164
dez/03	38.812	3.095	20.916	973
jan/04	42.746	3.934	21.830	914
fev/04	45.195	2.449	22.583	753
mar/04	48.261	3.066	23.519	936
abr/04	51.715	3.454	24.207	688
mai/04	54.958	3.243	25.024	817
jun/04	58.798	3.840	26.135	1.111
jul/04	63.770	4.972	27.205	1.070
ago/04	67.845	4.075	28.399	1.194
set/04	70.675	2.830	29.223	824
out/04	74.347	3.672	30.420	1.197
nov/04	78.826	4.479	31.674	1.254
dez/04	83.930	5.104	32.796	1.122
jan/05	89.785	5.855	34.413	1.617
fev/05	95.047	5.262	35.791	1.378
mar/05	100.752	5.705	37.331	1.540
abr/05	104.122	3.370	38.528	1.197
mai/05	109.460	5.338	39.999	1.471
jun/05	114.944	5.484	41.237	1.238
jul/05	121.893	6.949	42.312	1.075
ago/05	127.181	5.288	43.778	1.466
set/05	131.886	4.705	45.294	1.516
out/05	137.408	5.522	46.791	1.497
nov/05	141.529	4.121	47.960	1.169
dez/05	147.806	6.277	49.498	1.538
jan/06	155.782	7.976	51.668	2.170
fev/06	160.462	4.680	53.577	1.909
mar/06	165.507	5.045	56.278	2.701
abr/06	170.215	4.708	57.905	1.627
mai/06	174.698	4.483	59.828	1.923
jun/06	178.813	4.115	61.954	2.126
jul/06	185.716	6.903	63.968	2.014
ago/06	191.229	5.513	65.998	2.030
set/06	195.931	4.702	67.613	1.615

TABELA 5 – RECOMPRAS POR TÍTULO

Em R\$ milhões

Mês	LFT	LTN	NTN-B	NTN-B Principal	NTN-C	NTN-F	Total
jan-05	1,77	1,82	1,14	-	5,50	0,78	11,00
fev-05	0,86	2,05	0,83	-	7,46	0,47	11,67
mar-05	1,88	2,99	0,97	-	6,56	0,66	13,05
abr-05	1,32	3,57	0,65	-	3,70	0,60	9,84
mai-05	1,78	3,20	0,48	-	5,27	0,41	11,14
jun-05	2,43	4,06	0,84	-	10,22	0,18	17,73
jul-05	2,96	3,35	0,66	-	10,69	0,71	18,38
ago-05	3,56	4,54	0,95	-	9,08	0,43	18,56
set-05	4,17	4,69	1,35	0,00	11,68	0,62	22,51
out-05	4,37	5,12	0,97	0,01	6,25	0,29	17,01
nov-05	3,95	7,12	0,51	0,02	3,60	0,69	15,88
dez-05	4,13	5,39	0,60	0,01	2,49	0,29	12,90
jan-06	5,67	3,65	0,87	0,04	4,49	0,52	15,24
fev-06	4,52	6,23	3,78	0,83	3,30	0,48	19,13
mar-06	4,93	4,69	3,92	5,87	9,82	0,59	29,80
abr-06	4,14	3,74	1,71	3,12	4,47	0,55	17,74
mai-06	6,22	8,05	3,60	3,64	4,39	1,07	26,97
jun-06	5,96	8,39	2,48	0,24	1,44	1,09	19,60
jul-06	3,13	2,96	2,96	0,72	1,36	0,47	11,60
ago-06	5,24	4,27	3,80	3,82	1,64	0,51	19,28
set-06	5,38	5,44	2,07	0,80	1,93	0,83	16,46
Total	78,38	95,33	35,12	19,12	115,33	12,23	355,50

GRÁFICO 2 – NÚMERO DE VENDAS POR FAIXA DE APLICAÇÃO EM SETEMBRO/2006 (participação percentual)



GRÁFICO 3 – PARTICIPAÇÃO DOS TÍTULOS NO ESTOQUE (posição 01/10/2006)



Em R\$	
<i>Título</i>	<i>Estoque</i>
LFT	288.447.233,84
LTN	346.389.512,39
NTN-B	147.120.739,78
NTN-B Principal	51.566.277,66
NTN-C	123.001.501,69
NTN-F	64.329.765,30
Total	1.020.855.030,66

Obs:

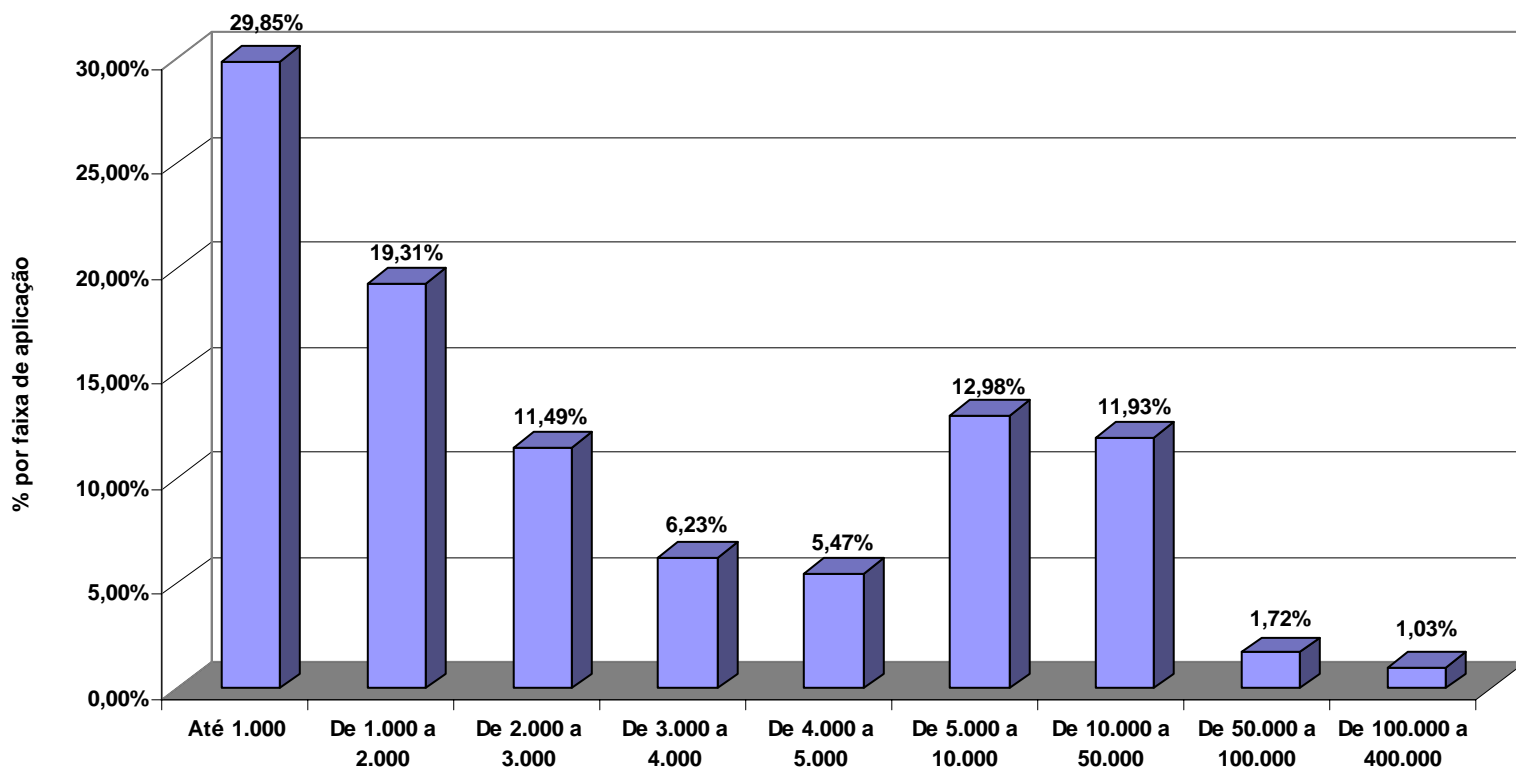
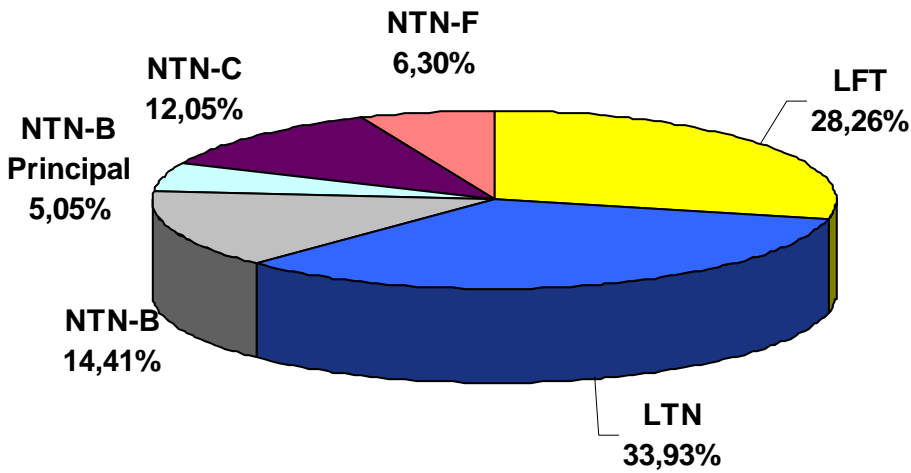
- O estoque representa os títulos públicos em poder dos investidores do Tesouro Direto, ou seja, o total de títulos vendidos deduzidos das recompras e resgates de títulos vencidos;

GRÁFICO 4 – ESTOQUE DE TÍTULOS POR PRAZO (posição 01/10/2006)

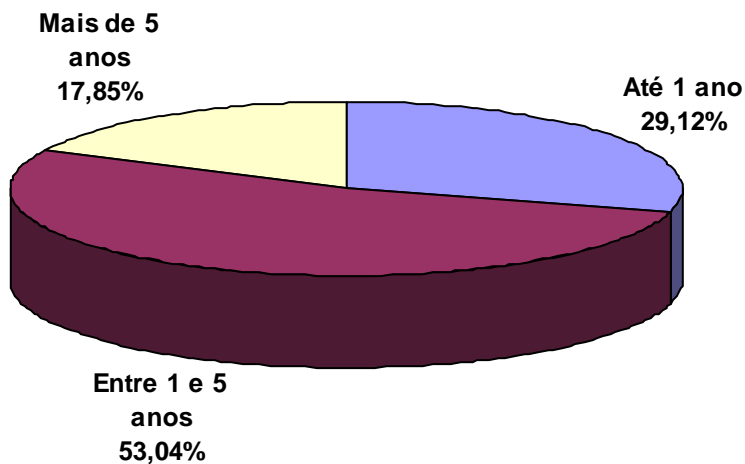

Em R\$	
<i>Prazo</i>	<i>Estoque</i>
Até 1 ano	297.250.265,94
Entre 1 e 5 anos	541.415.827,18
Mais de 5 anos	182.188.937,54
Total	1.020.855.030,66

TABELA 6 – SÉRIE HISTÓRICA DO ESTOQUE

Em milhões R\$

Título	LFT	LTN	NTN-C	NTN-B	NTN-B Principal	NTN-F	TOTAL
jan-03	13,11	22,94	33,82	-	-	-	69,87
fev-03	17,35	25,29	39,08	-	-	-	81,73
mar-03	20,78	28,99	42,91	-	-	-	92,68
abr-03	25,46	21,78	47,58	-	-	-	94,81
mai-03	30,65	30,93	50,86	-	-	-	112,45
jun-03	37,70	40,67	50,82	-	-	-	129,19
jul-03	42,87	49,80	53,15	-	-	-	145,83
ago-03	46,22	57,59	59,76	-	-	-	163,57
set-03	49,13	70,79	72,83	1,80	-	-	194,55
out-03	52,20	73,45	85,68	4,64	-	-	215,97
nov-03	54,77	80,71	91,63	10,00	-	-	237,12
dez-03	55,39	88,47	97,96	11,42	-	-	253,24
jan-04	44,85	79,73	108,62	17,09	-	3,10	253,39
fev-04	46,51	83,63	118,24	20,54	-	4,63	273,54
mar-04	49,10	89,17	128,57	22,95	-	6,89	296,68
abr-04	50,46	84,88	138,31	24,29	-	9,65	307,60
mai-04	51,60	95,72	155,19	23,34	-	10,77	336,61
jun-04	53,21	104,93	168,85	24,34	-	10,55	361,89
jul-04	55,64	96,25	184,91	26,43	-	10,54	373,78
ago-04	58,65	103,07	200,22	26,72	-	13,16	401,83
set-04	62,64	107,49	207,95	27,93	-	13,92	419,93
out-04	69,38	98,13	212,80	29,45	-	16,60	426,35
nov-04	78,52	107,99	219,06	29,86	-	18,24	453,68
dez-04	88,22	122,03	225,77	31,52	-	19,60	487,14
jan-05	102,67	122,71	233,06	32,92	-	21,00	512,35
fev-05	103,06	146,64	233,82	33,52	-	21,93	538,96
mar-05	117,12	175,60	235,14	34,91	-	22,95	585,72
abr-05	128,12	191,32	239,55	36,12	-	23,67	618,79
mai-05	140,88	217,53	238,89	37,63	-	24,71	659,64
jun-05	154,47	247,42	228,80	39,83	-	25,74	696,27
jul-05	170,49	253,91	215,96	44,27	-	26,94	711,57
ago-05	185,28	281,10	209,83	45,51	0,98	28,04	750,73
set-05	193,99	308,87	196,17	48,60	2,28	29,13	779,04
out-05	205,66	295,12	192,08	52,52	3,23	30,37	778,98
nov-05	215,60	317,44	192,19	56,49	4,53	31,83	818,08
dez-05	231,31	347,60	136,71	69,98	8,53	34,21	828,34
jan-06	224,56	318,92	127,68	96,14	14,27	35,83	817,40
fev-06	233,20	332,30	144,39	106,86	29,76	38,05	884,55
mar-06	240,02	348,00	135,01	117,85	29,43	40,16	910,48
abr-06	250,11	322,86	131,20	126,81	29,79	43,48	904,25
mai-06	259,40	334,04	128,57	132,90	33,53	46,35	934,79
jun-06	264,52	345,55	128,39	142,85	36,36	48,96	966,64
jul-06	277,70	312,07	124,85	153,90	46,38	54,36	969,26
ago-06	283,95	331,50	124,47	141,40	49,03	58,55	988,90
set-06	288,45	346,39	123,00	147,12	51,57	64,33	1.020,86

GRÁFICO 5 – ESTOQUE DE TÍTULOS

