



Tesouro Direto

Salvador, maio de 2011

Roger Araujo

Visão Geral

Vantagens

Tributação

Comprando e Vendendo Títulos

Entendendo o que altera o preço

Simulador do Tesouro Direto

Perfil do Investidor

O que é Tesouro Direto?

Programa criado em 7 de janeiro de 2002, que possibilita a aquisição de **títulos públicos** por parte de pessoas físicas por meio da Internet

Objetivos

- Democratizar o acesso aos títulos públicos brasileiros
- Incentivar a formação de poupança de longo prazo
- Transparência - Fornecer informações sobre a administração e a estrutura da dívida pública federal brasileira
- Disseminar a cultura de investir diretamente em títulos públicos

O que são títulos públicos?

- Os títulos públicos são ativos de **renda fixa** que representam dívidas contraídas pelo Tesouro Nacional a serem pagas em datas pré-estabelecidas

Objetivos da Dívida Pública

- Financiar investimentos do Governo Federal
- Captar recursos para a rolagem da dívida pública

Visão Geral

Vantagens

Tributação

Comprando e Vendendo Títulos

Entendendo o que altera o preço

Simulador do Tesouro Direto

Perfil do Investidor

Vantagens

- Rentabilidade atrativa
- Investimentos a partir de R\$ 100,00
- Facilidade operacional - negociação pela internet
- Investidor monta sua carteira, escolhendo os prazos e os tipos de rentabilidade
- Liquidez semanal
- 100% garantido pelo Tesouro Nacional
- Redução dos **custos** de intermediação

Custos de Fundos de Investimentos

As taxas dos fundos de investimento mudam de acordo com a política de cada Banco. Geralmente são mais baixas quanto maiores os volumes aplicados.

<u>FUNDOS</u>	Classificação de Risco	Taxa Adm.	Valor Inicial
Curto Prazo 200	Muito Baixo	3,00%	200,00
Curto Prazo 50 mil	Muito Baixo	1,00%	50.000,00
Referenciado DI Social 50	Baixo	3,50%	50,00
Referenciado DI Bônus 200	Baixo	3,00%	200,00
Referenciado DI 200	Baixo	3,00%	200,00
Referenciado DI LP Mil	Baixo	3,00%	200,00
Referenciado DI 5 mil	Baixo	2,50%	5.000,00
Referenciado DI LP 50 mil	Baixo	1,00%	50.000,00
Referenciado DI LP 90 mil	Baixo	0,80%	90.000,00

Custos do Tesouro Direto

- **Taxas BM&FBOVESPA:**
 - ✓ Taxa de Negociação - 0,1% sobre o valor da operação, cobrada no momento da compra
 - ✓ Taxa de Custódia - 0,3% a.a. provisionada diariamente e cobrada proporcionalmente ao período em que o investidor mantiver o título

- **Taxa do Agente de Custódia:**
 - ✓ É determinado livremente por cada agente
 - ✓ De 0% a 1%

Vantagens do Tesouro Direto: Ranking de Taxas dos Agentes de Custódia

Agentes de Custódia	Taxa de Administração
BANIF	0,00% (não cobra taxa)
PAX	0,00% (não cobra taxa)
Socopa	0,00% (não cobra taxa)
Spinelli	0,00% (não cobra taxa)
Daycoval	Entre 0,00% ao ano e 0,25% ao ano
Liquidez	Entre 0,15% ao ano e 0,25% ao ano
SLW	0,19% ao ano
Alfa	0,20% ao ano
Ativa	0,20% ao ano
Link	0,20% ao ano
Icap	0,20% ao ano
Mirae Asset	0,20% ao ano
Planner	0,20% ao ano
Renascença DTVM	0,20% ao ano
THECA	0,20% ao ano
HENCORP COMMCOR DTVM LTDA	Entre 0,20% ao ano e 0,50% ao ano
Interfloat HZ	Entre 0,20% ao ano e 0,50% ao ano
CM Capital Markets CCTVM Ltda.	0,21% ao ano
Ágora	0,23% ao ano
Prosper	0,23% ao ano
Banrisul	0,25% ao ano
Citigroup Global Markets Brasil	Entre 0,25% ao ano e 0,50% ao ano
Credit Suisse Hedging-Griffo	0,25% por operação*
Cruzeiro do Sul	0,25% ao ano
Fator	0,25% ao ano
Flow	0,25% ao ano
Indusval	0,25% ao ano
Magliano	0,25% ao ano
Maxima S/A CTVM	0,25% ao ano
Prime	0,25% ao ano
SITA	0,25% ao ano
Souza Barros	0,25% ao ano
Talarico	0,25% ao ano
XP Investimentos	0,25% ao ano
Brascan	0,30% ao ano
Elite	0,30% ao ano
Finabank	Entre 0,30% ao ano e 0,50% ao ano
Geração Futuro	0,30% ao ano
H. H. Picchioni	0,30% ao ano
HSBC	0,30% ao ano
InterBolsa	0,30% ao ano

Vantagens do Tesouro Direto: Ranking de Taxas dos Agentes de Custódia

Agentes de Custódia	Taxa de Administração
Coinvalores	0,35% ao ano
Geraldo Corrêa	0,35% ao ano
Isoldi	0,35% ao ano
Novação	0,35% ao ano
Unibanco Investshop	0,35% ao ano
BES Securities do Brasil S/A CCVM	0,35% ao ano
Alpes	0,40% ao ano
Amaril Franklin	0,40% ao ano
Caixa Econômica Federal	0,40% ao ano
Gradual	0,40% ao ano
Novinvest	0,40% ao ano
Positiva	0,40% ao ano
Santander Corretora	0,40% ao ano
Senso	0,40% por operação*
Solidez	0,40% ao ano
Um Investimentos CTVM	0,40% ao ano
Banco do Brasil	0,50% ao ano
Bradesco	0,50% ao ano
Codepe	0,50% ao ano
Corretora Geral de Valores e Câmbio	0,50% ao ano
Itaú	0,5% ao ano (Personnalité) ou 1% ao ano (Itaú)
Mundinvest	0,50% ao ano
Oliveira Franco	0,50% ao ano
PETRA	0,50% ao ano
Ruy Lage	Entre 0,5% ao ano e 1% ao ano
Solidus	0,50% ao ano
TOV CCTVM	1% ao ano

Vantagens do Tesouro Direto: Rentabilidade e Taxa de Administração

Em geral, as pessoas não têm a exata dimensão do impacto dos custos de administração sobre a rentabilidade

Simulação: Rendimento nominal de 12,00% a.a., IR de 20% (181 a 360 d.), IPCA de 4,50%

Cálculo da Rentabilidade Real Líquida a partir da mesma Rentabilidade Nominal:

Taxa de Administração	TD	Fundos de Investimento			Poupança
	0,40%	2,00%	3,00%	4,00%	0,00%
Rentabilidade Nominal Bruta	12,00%	12,00%	12,00%	12,00%	6,90%
Taxa de Administração no Período	0,40%	2,00%	3,00%	4,00%	0,00%
Dedução de IRRF	2,38%	1,86%	1,70%	1,54%	0,00%
Rentabilidade Nominal Líquida de IRRF e Taxas	9,23%	7,95%	7,05%	6,17%	6,90%
Inflação realizada IPCA	4,50%	4,50%	4,50%	4,50%	4,50%
Rentabilidade Real líquida de IRRF e Taxas	4,52%	3,30%	2,44%	1,60%	2,30%
Rentabilidade do TD Acima das Demais Aplicações		37,15%	85,43%	183,39%	97,06%

A taxa de administração foi aplicada sobre os rendimentos médios anuais.

Vantagens do Tesouro Direto: Carteira “Personalizada”

Outra vantagem do TD é a possibilidade do investidor montar uma carteira:

- **Tipos de títulos:** O investidor pode adequar os tipos de títulos de acordo com sua necessidade (indexados à inflação, à Selic ou prefixados)
- **Vencimentos:** O investidor pode usar os vários vencimentos para adequar sua necessidade de fluxo de caixa

Títulos Públicos Ofertados no Tesouro Direto

- **Prefixados:**

TÍTULO	INDEXADOR	FLUXO	CUPOM ANUAL
LTN	Não tem	R\$ 1.000,00 (no vcto)	-
NTN-F	Não tem	R\$ 1.000,00 (no vcto) + Cupom (semestral)	10% a.a.

- **Pós-fixados:**

TÍTULO	INDEXADOR	FLUXO	CUPOM ANUAL
LFT	SELIC (Fonte: Bacen)	PRINCIPAL	-
NTN-B	IPCA (Fonte: IBGE)	PRINCIPAL + Cupom (semestral)	6% a.a.
NTN-B Principal	IPCA (Fonte: IBGE)	PRINCIPAL	-

Títulos Públicos Ofertados no Tesouro Direto

- Fluxo dos títulos: LTN, LFT e NTN-B Principal



- Fluxo dos títulos: NTN-F e NTN-B

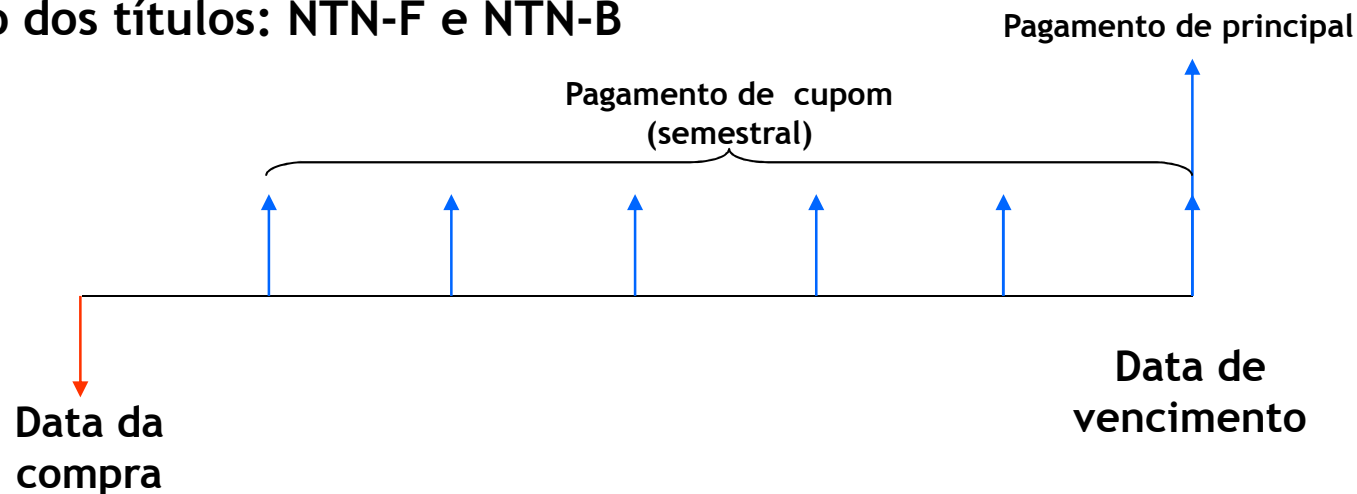

Preços e taxas dos títulos públicos disponíveis para compra

Título	Vencimento	Taxa(a.a.)		Preço Unitário Dia	
		Compra	Venda	Compra	Venda
Indexados ao IPCA					
NTNB Principal 150515	15/05/2015	6,63%	-	R\$ 1.573,68	-
NTNB 150515	15/05/2015	6,62%	-	R\$ 2.051,88	-
NTNB 150517	15/05/2017	6,46%	-	R\$ 2.050,81	-
NTNB 150820	15/08/2020	6,45%	-	R\$ 2.003,92	-
NTNB Principal 150824	15/08/2024	6,13%	-	R\$ 926,95	-
NTNB 150824	15/08/2024	6,22%	-	R\$ 2.027,67	-
NTNB Principal 150535	15/05/2035	5,73%	-	R\$ 536,53	-
NTNB 150535	15/05/2035	5,98%	-	R\$ 2.103,96	-
NTNB 150545	15/05/2045	5,83%	-	R\$ 2.149,58	-
Prefixados					
LTN 010112	01/01/2012	12,39%	-	R\$ 925,08	-
LTN 010113	01/01/2013	12,73%	-	R\$ 819,35	-
LTN 010114	01/01/2014	12,75%	-	R\$ 726,14	-
LTN 010115	01/01/2015	12,78%	-	R\$ 643,09	-
NTNF 010117	01/01/2017	12,68%	-	R\$ 931,49	-
NTNF 010121	01/01/2021	12,61%	-	R\$ 896,00	-
Indexados à Taxa Selic					
LFT 070315	07/03/2015	0,00%	-	R\$ 4.661,83	-
LFT 070317	07/03/2017	0,00%	-	R\$ 4.661,83	-

Atualizado em: 03-05-2011 14:23:39

Visão Geral

Vantagens

Tributação

Comprando e Vendendo Títulos

Entendendo o que altera o preço

Simulador do Tesouro Direto

Perfil do Investidor

Tributação

- IOF regressivo (para aplicações com prazo inferior a 30 dias) e IR de:
 - 22,5% até 180 dias
 - 20% de 181 a 360 dias
 - 17,5% de 361 a 720 dias
 - 15% de acima de 720 dias

- O Imposto de Renda só é cobrado no momento da venda, vencimento ou pagamento de cupom

O “come-cotas” em Fundos de Investimento e a dedução do IR TD

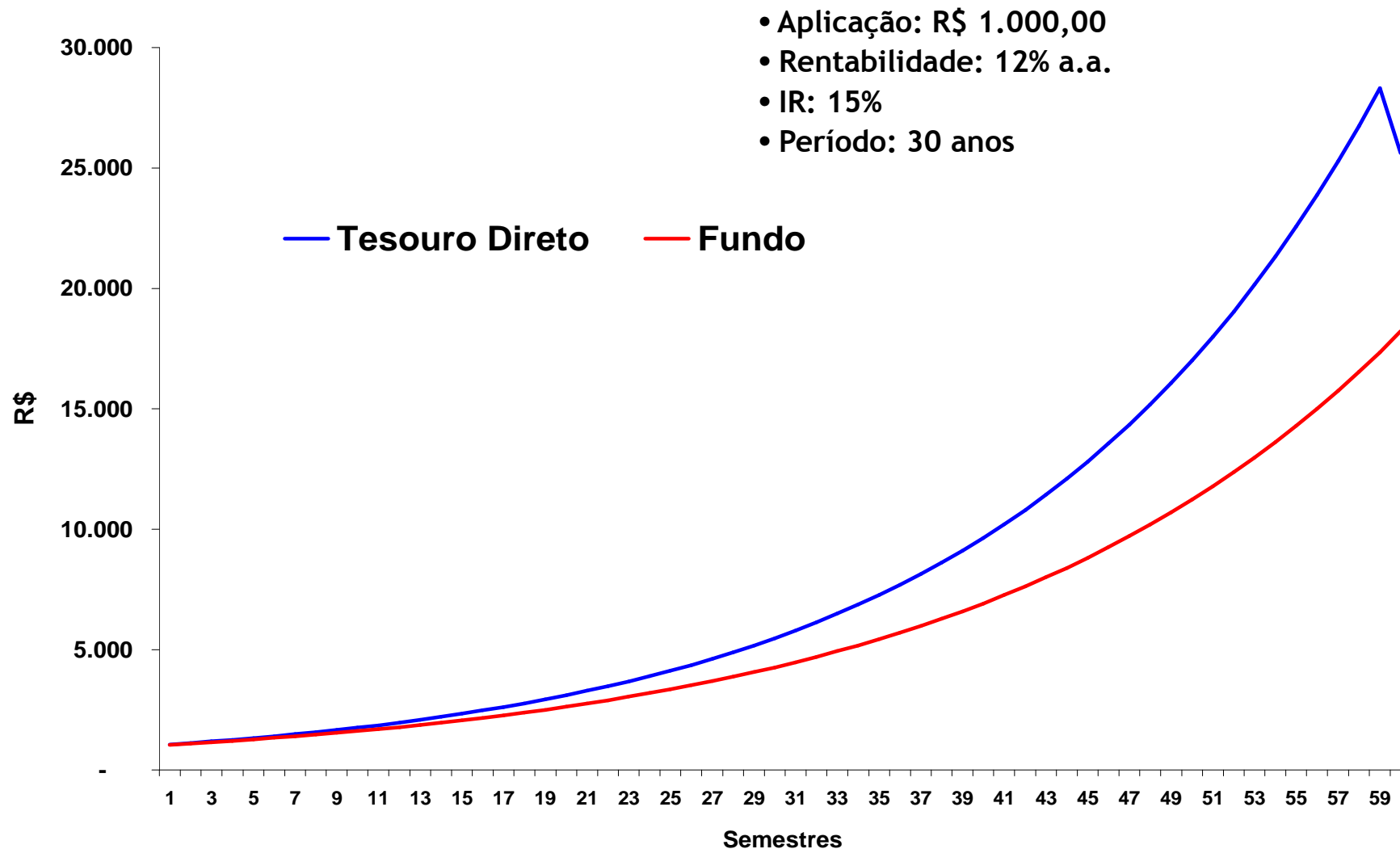

Visão Geral

Vantagens

Tributação

Comprando e Vendendo Títulos

Entendendo o que altera o preço

Simulador do Tesouro Direto

Perfil do Investidor

Como adquirir Títulos Públicos no Tesouro Direto

- **Diretamente no site do Tesouro Direto**
- **Diretamente no site do Agente de Custódia**
 - **Alguns Bancos e Corretoras habilitados integraram seus sites ao do Tesouro Direto (atualmente são 13 agentes integrados)**
- **Por meio de um Agente de Custódia**

Horário de Funcionamento

- Disponível para consulta 24 horas por dia, 7 dias na semana
- Os investidores podem comprar títulos públicos diariamente, inclusive nos finais de semana e feriados

Limites de Compra por Pessoa Física (CPF)

- Limite Mínimo: 20% de um título público (aproximadamente R\$ 100,00)
- Limite Máximo: R\$ 400.000,00 por mês
- Não há limites para estoque

Recompra de Títulos

- Semanalmente, de 9 horas das quartas-feiras até 5 horas das quintas-feiras
- Prover liquidez aos títulos
- Não há carência nem limite máximo
- É efetuada aos **preços de mercado**

Como adquirir Títulos Públicos no Tesouro Direto

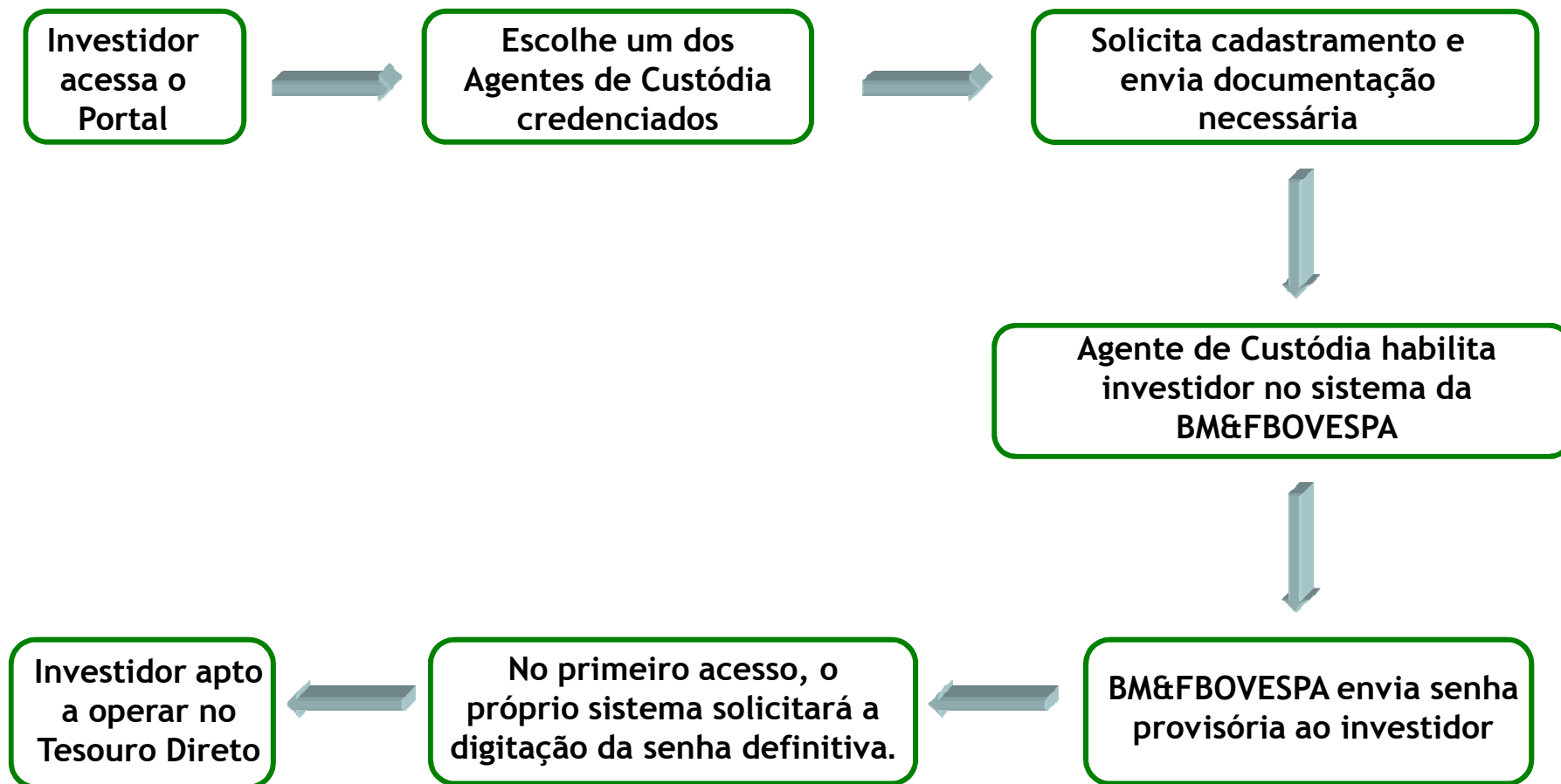

Como adquirir Títulos Públicos no Tesouro Direto

Tipo	Título	Data de vencimento	Indexador	Taxa de juros (% ao ano)	Detalhe
LFT	LFT 070315	07/03/2015	SELIC	0,00	Detalhe
LFT	LFT 070317	07/03/2017	SELIC	0,00	Detalhe
LTN	LTN 010112	01/01/2012	prefixado	12,39	Detalhe
LTN	LTN 010113	01/01/2013	prefixado	12,73	Detalhe
LTN	LTN 010114	01/01/2014	prefixado	12,75	Detalhe
LTN	LTN 010115	01/01/2015	prefixado	12,78	Detalhe
NTN-B	NTNB 150515	15/05/2015	IPCA	6,62	Detalhe
NTN-B	NTNB 150517	15/05/2017	IPCA	6,46	Detalhe
NTN-B	NTNB 150820	15/08/2020	IPCA	6,45	Detalhe
NTN-B	NTNB 150824	15/08/2024	IPCA	6,22	Detalhe
NTN-B	NTNB 150535	15/05/2035	IPCA	5,98	Detalhe
NTN-B	NTNB 150545	15/05/2045	IPCA	5,83	Detalhe
NTN-F	NTNF 010117	01/01/2017	prefixado	12,68	Detalhe
NTN-F	NTNF 010121	01/01/2021	prefixado	12,61	Detalhe
NTNB PRINC	NTNB Principal 150515	15/05/2015	IPCA	6,63	Detalhe
	NTNR				

Como vender Títulos Públicos no Tesouro Direto

- Processo similar à compra:
 - O investidor acessa sua área restrita.
 - Solicita ao agente de custódia que execute sua venda.
 - Acesso pode ser feito diretamente pelo site do agente de custódia integrado.

O investidor indica a quantidade de títulos ou o valor total da venda

Venda

Investidor: João da Silva

Venda de títulos

Título:	NTNC 010131	Data de vencimento:	01/01/2031
Preço de 1 título:	1.300,00	Saldo:	10,0
Quantidade:	<input type="text"/>	<input type="button" value="Calcular Total"/>	
Valor total:	<input type="text"/>	<input type="button" value="Calcular Quantidade"/>	
<input type="button" value="Incluir Título na Cesta"/>		<input type="button" value="Voltar"/>	

Detalhes da conta

Extratos

Consulta de Extratos

Mês: Ano:

Mês atual

XPTO Corretora de Valores S/A

João da Silva

Título	Data de Vencimento	Saldo Anterior	Crédito	Débito	Quantidade Bloqueada *	Saldo Atual	Valor Atual	Taxa devida até a data **	Evento no Período
LTN 010404	01/04/2004	0,00	1,20	0,00	0,00	1,20	1.091,27	0,00	não
Total							1.091,27	0,00	

*BM&FBOVESPA
envia um extrato
mensal (por e-
mail) e permite
sua consulta on-
line*

Visão Geral

Vantagens

Tributação

Comprando e Vendendo Títulos

Entendendo o que altera o preço

Simulador do Tesouro Direto

Perfil do Investidor

Entendendo o que altera o preço

O objetivo desta seção é ajudar o investidor a entender:

- Por que a rentabilidade da aplicação pode ser diferente da informada no momento da compra
 - Os preços dos títulos são **marcados a mercado**
- O efeito de variações das taxas de juros sobre o preço
- O efeito do prazo de vencimento sobre a sensibilidade do preço

Entendendo o que altera o preço

Os juros praticados no mercado tem influência direta sobre o preço dos títulos.

- Exemplo: LTN 010113, com taxa de juros de **12% a.a.**
- O preço que garante a rentabilidade de 12% ao ano durante o período de 13/04/10 a 01/01/13 é de **R\$ 734,87**

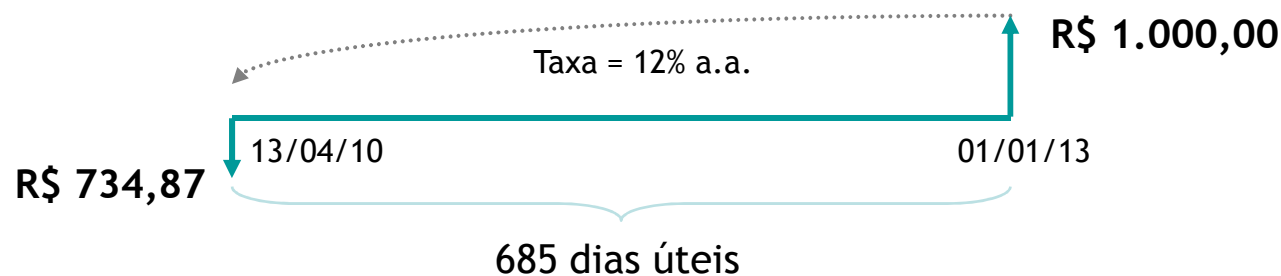

$$\text{Preço} = \frac{1.000}{(1 + \text{TAXA})^{(\text{DU} / 252)}}$$

Entendendo o que altera o preço

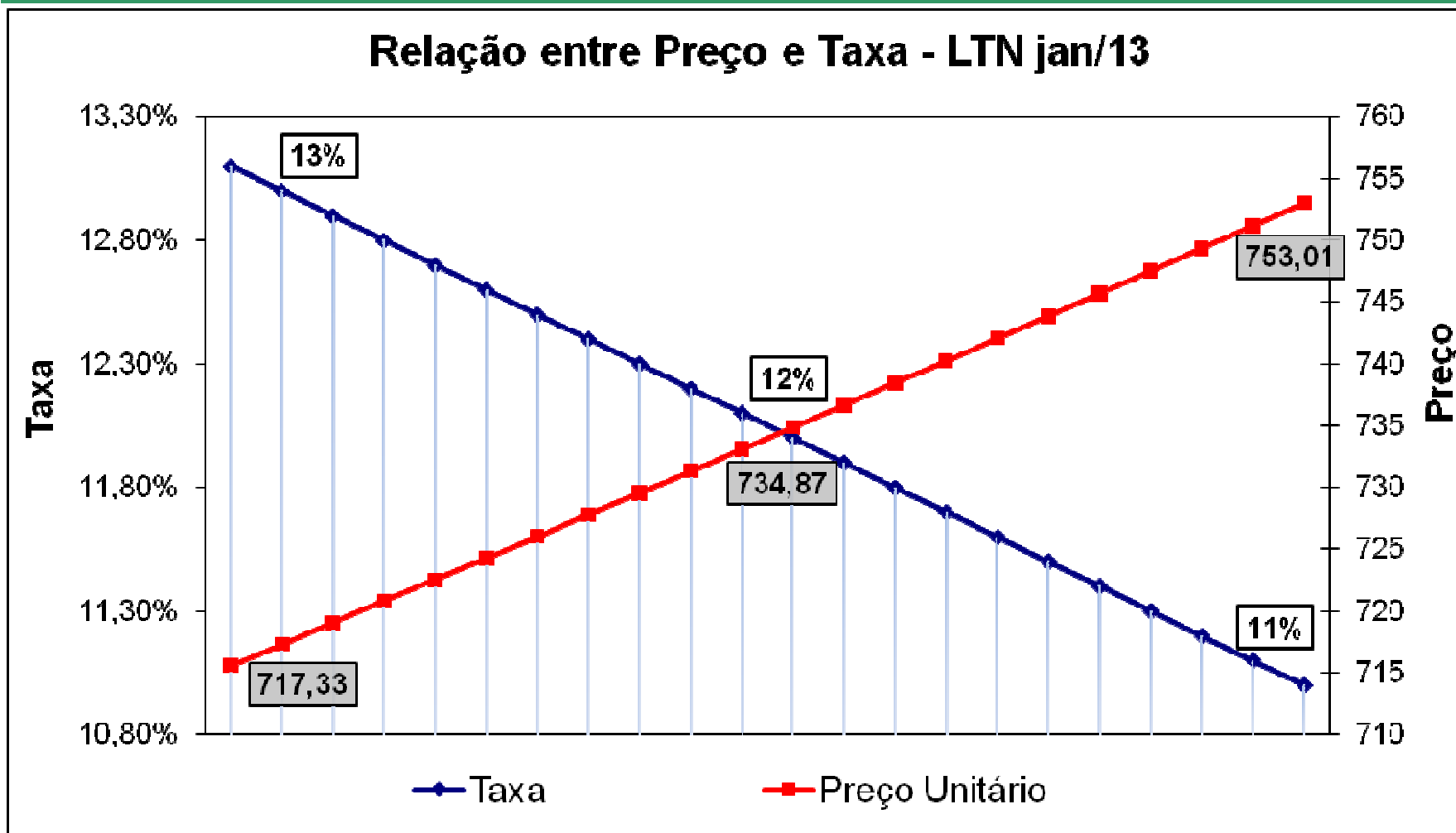

Entendendo o que altera o preço

Preço de Mercado X Preço da “Curva” X Retorno da SELIC

- O gráfico abaixo mostra o comportamento do preço da LTN que vence em 01-01-2012, comprada em 1-mar-2010.

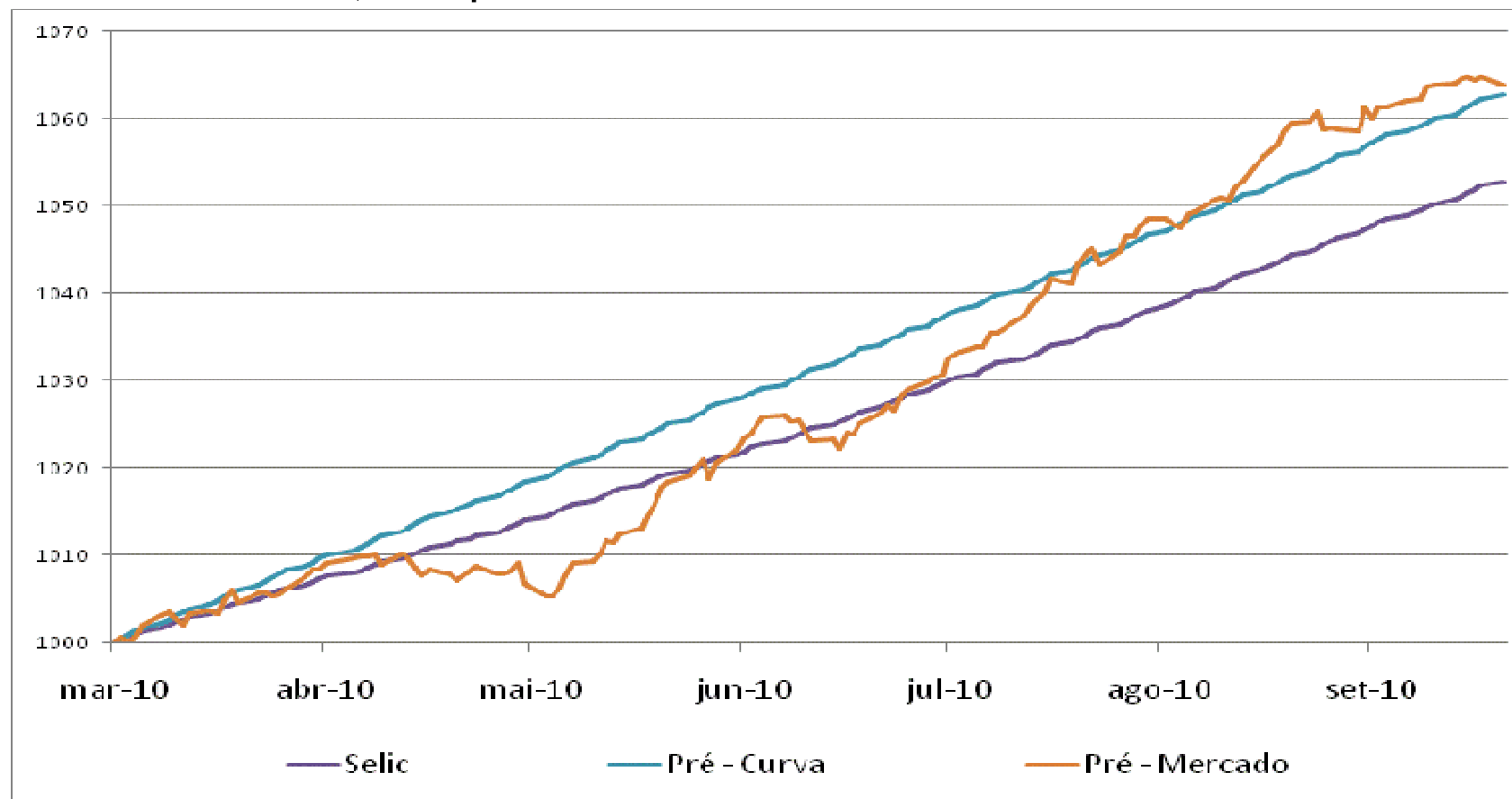

Entendendo o que altera o preço

Outro fator que afeta o preço do título é seu prazo:

- Quanto maior o prazo para o vencimento, mais sensível é o preço do título às alterações nas taxas de juros
- Papéis curtos têm menor volatilidade de preço

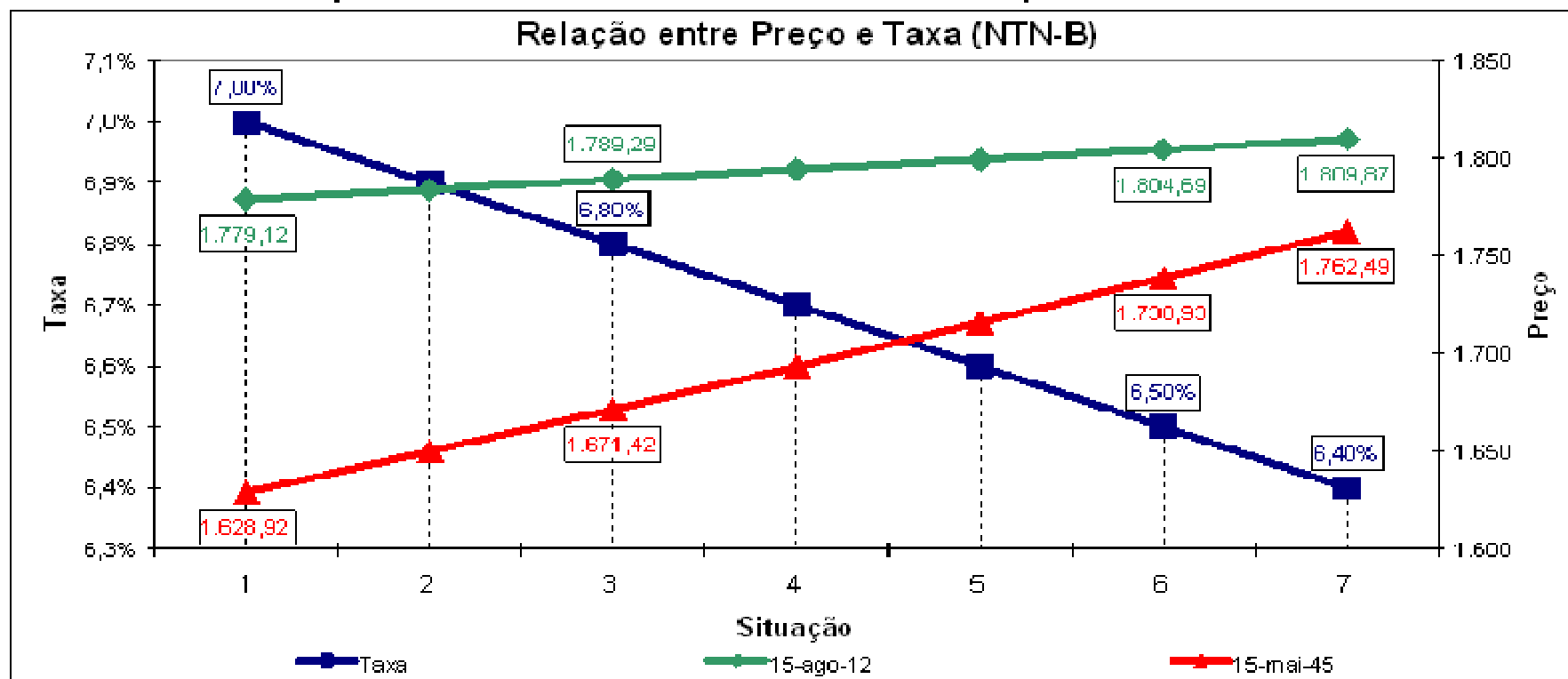

Entendendo o que altera o preço

Rentabilidade do Tesouro Direto - Posição em 03-05-2011

Títulos	Vencimento	Rentabilidade Bruta				Taxa do Dia (ao ano)	
		Últ. 30 dias	Mês Anterior	No Ano	12 Meses	Compra	Venda
Prefixados							
LTN	01-07-2011	0,88%	0,93%	3,64%	-	-	12,08%
LTN	01-01-2012	0,75%	0,86%	3,69%	12,31%	12,39%	12,43%
LTN	01-01-2013	0,90%	1,01%	3,33%	12,47%	12,74%	12,79%
LTN	01-01-2014	1,48%	1,28%	-	-	12,73%	12,79%
LTN	01-01-2015	1,87%	1,25%	-	-	12,76%	12,82%
NTN-F	01-01-2012	0,76%	0,86%	3,69%	12,31%	-	12,43%
NTN-F	01-01-2013	0,92%	1,04%	3,39%	12,52%	-	12,78%
NTN-F	01-01-2014	1,39%	1,23%	2,94%	12,38%	-	12,77%
NTN-F	01-01-2017	2,08%	1,43%	1,67%	11,54%	12,65%	12,71%
NTN-F	01-01-2021	2,47%	1,54%	1,69%	11,63%	12,59%	12,65%
Indexados à Taxa Selic							
LFT	07-03-2012	0,88%	0,92%	3,60%	10,69%	-	0,01%
LFT	07-03-2013	0,85%	0,89%	3,57%	10,66%	-	0,02%
LFT	07-03-2014	0,80%	0,84%	3,52%	10,60%	-	0,03%
LFT	07-03-2015	0,73%	0,77%	3,45%	10,53%	0,00%	0,04%
LFT	07-03-2017	0,65%	0,69%	-	-	0,00%	0,04%
Indexados ao IGP-M							
NTN-C	01-07-2017	-0,17%	-0,13%	1,88%	17,42%	-	6,52%
NTN-C	01-04-2021	-0,27%	-0,12%	0,81%	16,69%	-	6,46%
NTN-C	01-01-2031	-0,59%	-0,55%	-0,46%	16,13%	-	6,30%
Indexados ao IPCA							
NTN-B	15-05-2011	1,24%	1,35%	4,71%	13,01%	-	0,42%
NTN-B	15-08-2012	1,05%	1,38%	5,08%	14,26%	-	6,27%
NTN-B	15-05-2013	0,66%	0,95%	4,60%	13,90%	-	6,59%
NTN-B	15-05-2015	0,66%	0,74%	3,33%	13,42%	6,63%	6,67%
NTN-B	15-05-2017	0,26%	0,34%	2,28%	13,20%	6,46%	6,52%
NTN-B	15-08-2020	0,13%	0,35%	1,16%	12,37%	6,45%	6,51%
NTN-B	15-08-2024	-0,15%	0,02%	0,90%	12,50%	6,22%	6,30%
NTN-B	15-05-2035	-0,37%	-0,29%	-0,22%	13,12%	5,98%	6,08%
NTN-B	15-05-2045	-0,65%	-0,57%	-0,84%	14,89%	5,83%	5,93%
NTN-B Principal	15-05-2015	0,60%	0,65%	3,02%	13,35%	6,64%	6,68%
NTN-B Principal	15-08-2024	-0,55%	-0,34%	-0,59%	12,06%	6,13%	6,21%
NTN-B Principal	15-05-2035	-0,74%	-0,88%	-2,05%	15,95%	5,73%	5,83%

Visão Geral

Vantagens

Tributação

Comprando e Vendendo Títulos

Entendendo o que altera o preço

Simulador do Tesouro Direto

Perfil do Investidor

Simulador do Tesouro Direto



BM&F BOVESPA
A Nova Bolsa

TESOURO NACIONAL TESOURO DIRETO

Quer realizar o seu sonho?

Quer realizar o seu sonho?

Invista no Tesouro Direto
Investindo no Tesouro Direto, você pode transformar seus sonhos em realidade. Planeje aqui a realização do seu sonho com a ajuda do simulador.

Conheça o Tesouro Direto
Se você não conhece o Tesouro Direto, faça o curso on-line. São apenas alguns minutos! Clique aqui para acessar o curso.

Faça seu cadastro. Participe!

Email Senha

[Esqueci minha senha](#)

Simulador do Tesouro Direto



Simulador do Tesouro Direto



Simulador do Tesouro Direto



Calculadora do Tesouro Direto

SIMULAÇÃO BÁSICA

Título:	LTN	?
Data da Compra:	10/02/2011	?
Data do Vencimento:	01/01/2014	?
Valor Investido:	10.000,00	?
Taxa do Papel na Compra (%a.a.):	12,79	?
Taxa de administração do banco/corretora (% a.a.):	0,20	?

 SIMULAÇÃO AVANÇADA - VENDA ANTECIPADA (OPCIONAL)

CALCULAR

LIMPAR

DESCUBRA O TÍTULO MAIS
INDICADO PARA VOCÊ

CONSULTE A RENTABILIDADE
DOS TÍTULOS

CONSULTE OS PREÇOS E TAXAS
DOS TÍTULOS

Obs.: Os resultados deste simulador são apenas exemplificativos, não servindo como parâmetro de conferência para transações passadas ou futuras. Os resultados contemplam [nova política de tarifação da BM&FBOVESPA](#).

RESULTADO DA SIMULAÇÃO

Título:	LTN
Dias corridos entre a data de compra e a de vencimento:	1055
Dias corridos entre a data de compra e a de venda:	1055
Dias úteis entre a data de compra e a de vencimento:	726
Dias úteis entre a data de compra e a de venda:	726
Valor investido líquido:	R\$ 10.000,00
Rentabilidade bruta (a.a.):	12,67%
Taxa de Negociação (0,10%):	R\$ 10,00
Taxa de administração na entrada:	R\$ 20,00
Valor investido bruto:	R\$ 10.030,00
Valor bruto do resgate:	R\$ 14.144,67
Valor da taxa de custódia do resgate:	R\$ 86,71
Valor da taxa de administração do resgate:	R\$ 37,81
Alíquota média de imposto de renda:	15,00%
Imposto de renda:	R\$ 621,70
Valor líquido do resgate:	R\$ 13.398,45
Rentabilidade líquida após taxas e I.R. (a.a.):	10,57%

Calculadora do Tesouro Direto

SIMULAÇÃO BÁSICA

Título:	LTN	?
Data da Compra:	10/02/2011	?
Data do Vencimento:	01/01/2012	?
Valor Investido:	10.000,00	?
Taxa do Papel na Compra (%a.a.):	12,37	?
Taxa de administração do banco/corretora (% a.a.):	0,20	?

 SIMULAÇÃO AVANÇADA - VENDA ANTECIPADA (OPCIONAL)

CALCULAR

LIMPAR

DESCUBRA O TÍTULO MAIS INDICADO PARA VOCÊ

CONSULTE A RENTABILIDADE DOS TÍTULOS

CONSULTE OS PREÇOS E TAXAS DOS TÍTULOS

Obs.: Os resultados deste simulador são apenas exemplificativos, não servindo como parâmetro de conferência para transações passadas ou futuras. Os resultados contemplam [a nova política de tarifação da BM&FBOVESPA](#).

RESULTADO DA SIMULAÇÃO

Título:	LTN
Dias corridos entre a data de compra e a de vencimento:	324
Dias corridos entre a data de compra e a de venda:	324
Dias úteis entre a data de compra e a de vencimento:	222
Dias úteis entre a data de compra e a de venda:	222
Valor investido líquido:	R\$ 10.000,00
Rentabilidade bruta (a.a.):	12,02%
Taxa de Negociação (0,10%):	R\$ 10,00
Taxa de administração na entrada:	R\$ 17,75
Valor investido bruto:	R\$ 10.027,75
Valor bruto do resgate:	R\$ 11.082,17
Valor da taxa de custódia do resgate:	R\$ 26,63
Valor da taxa de administração do resgate:	R\$ 0,00
Alíquota média de imposto de renda:	20,00%
Imposto de renda:	R\$ 216,43
Valor líquido do resgate:	R\$ 10.839,11
Rentabilidade líquida após taxas e I.R. (a.a.):	9,23%

Visão Geral

Vantagens

Tributação

Comprando e Vendendo Títulos

Entendendo o que altera o preço

Simulador do Tesouro Direto

Perfil do Investidor

Investidores Registrados (acrécimo de 104%)

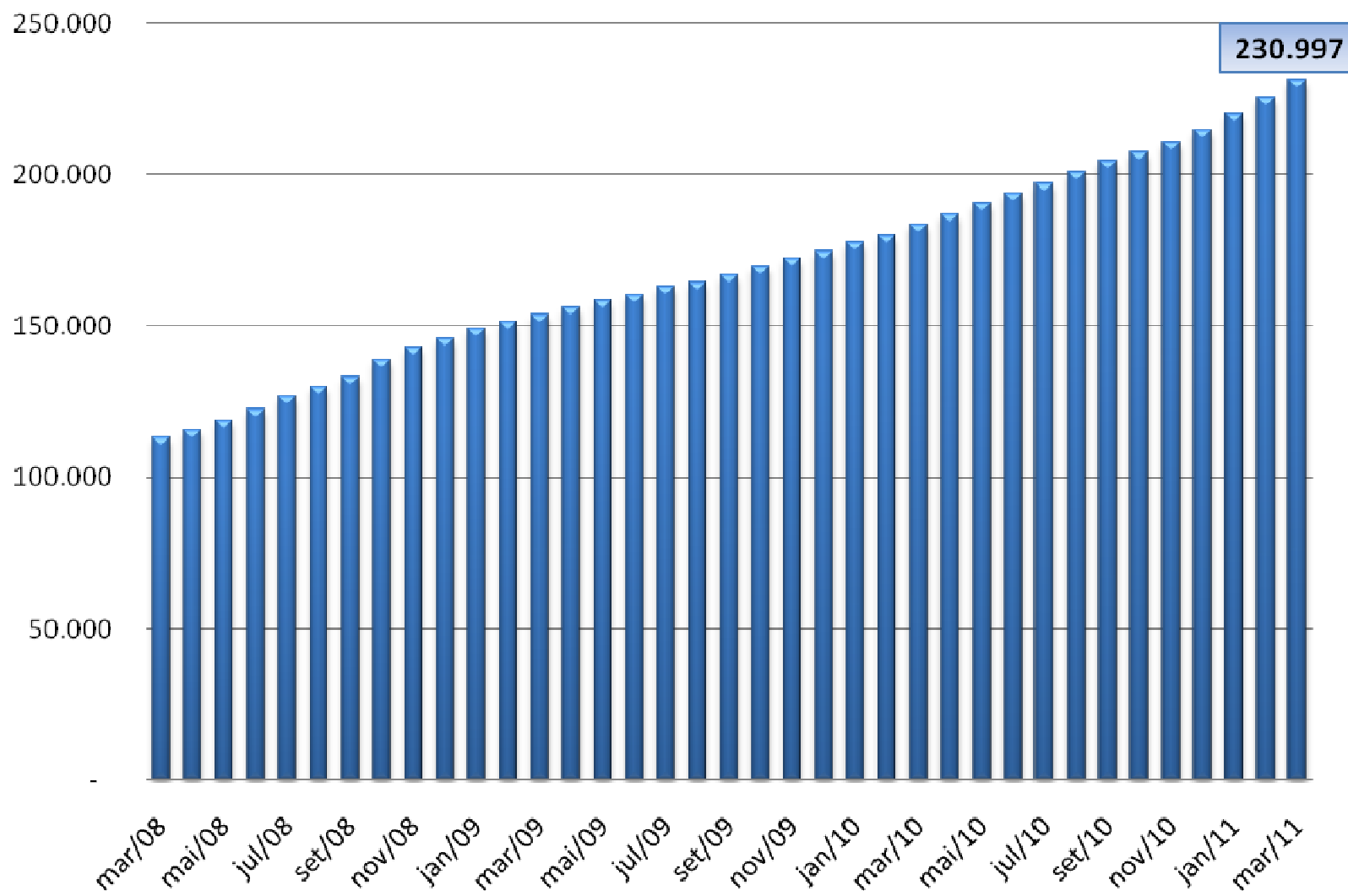

Estoque do Tesouro Direto (acréscimo de 236%)

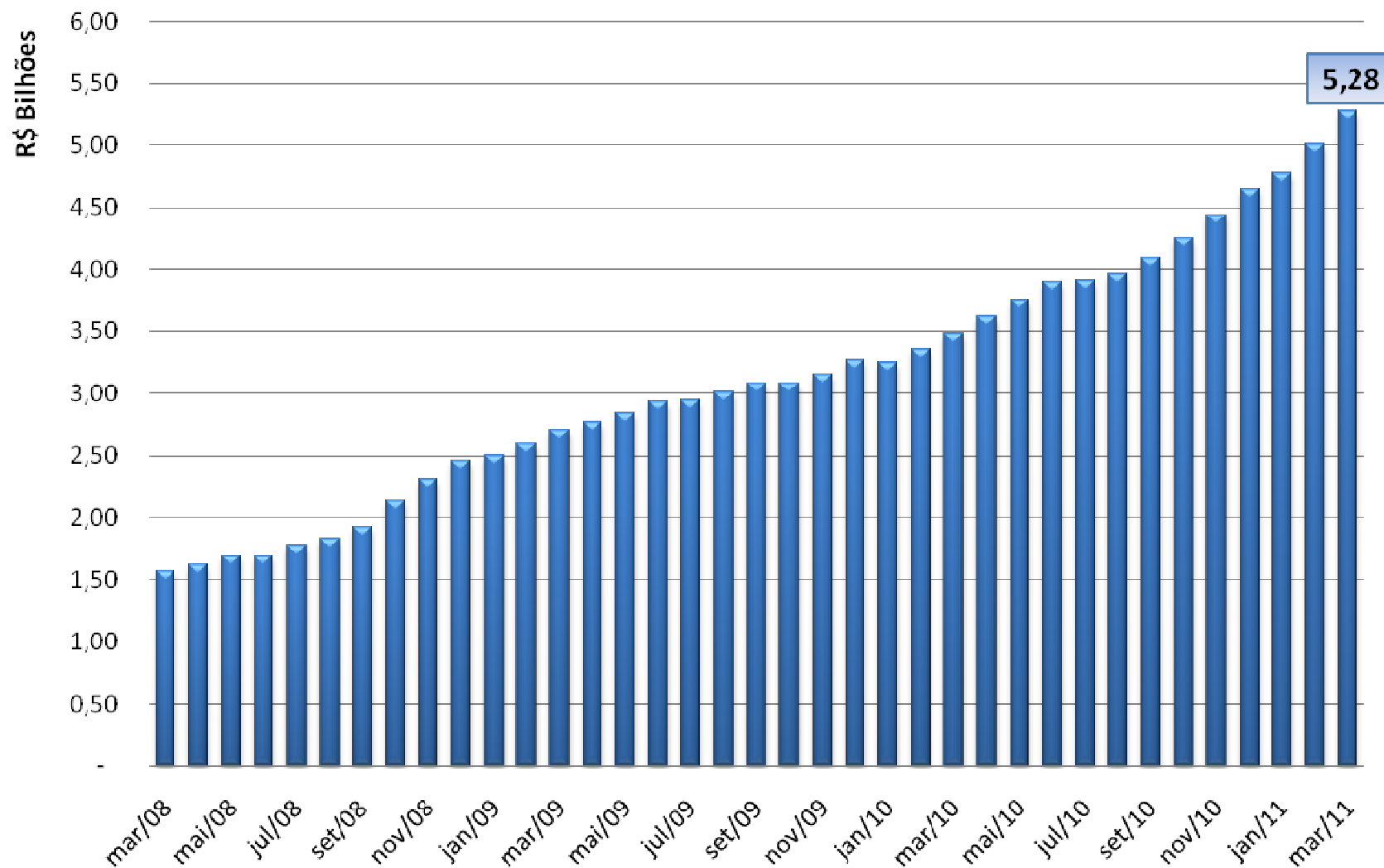

Estoque do Tesouro Direto (R\$ 5,28 bilhões)

Participação dos Títulos no Estoque do Tesouro Direto (mar/11)

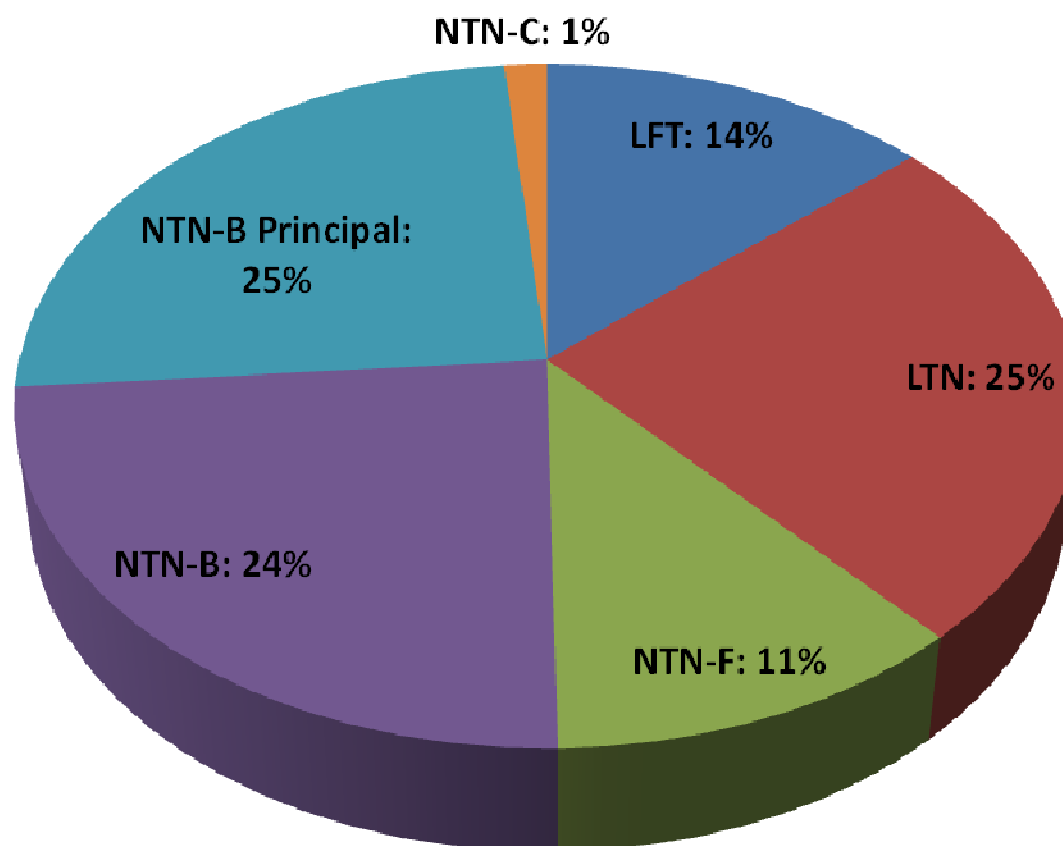

Estoque do Tesouro Direto (R\$ 5,28 bilhões)

Estoque do Tesouro Direto por prazo (mar/11)

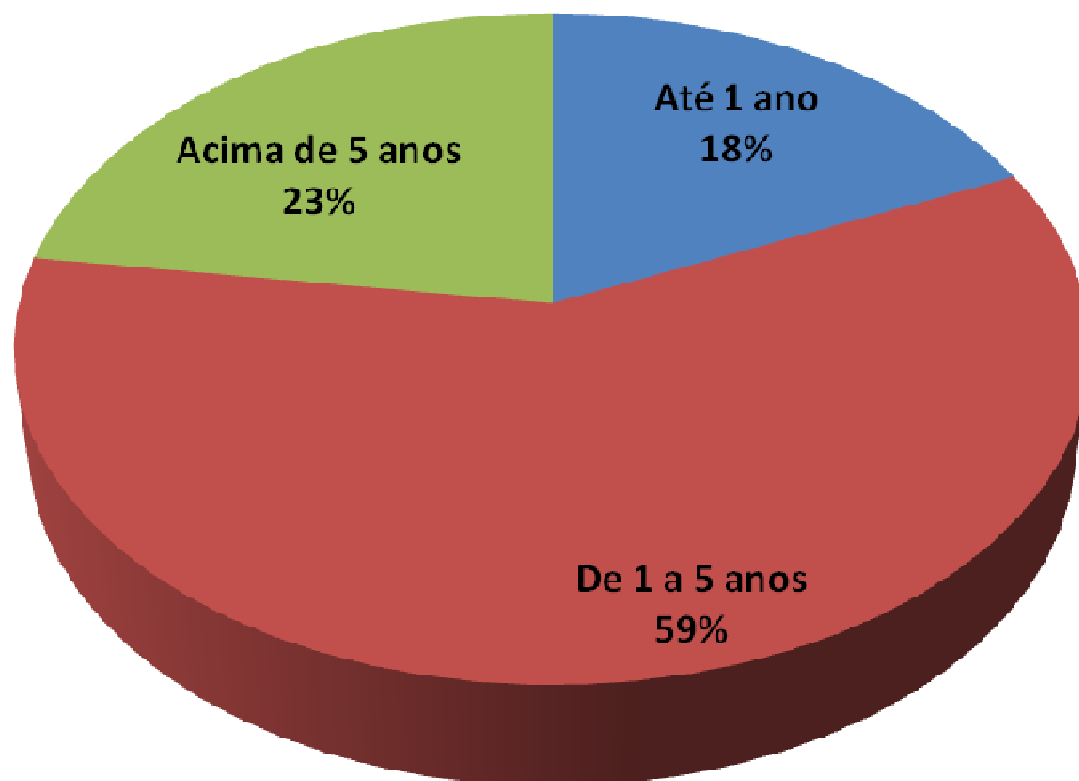

Contato

tesourodireto@fazenda.gov.br

Site do Tesouro Direto

<http://www.tesouro.fazenda.gov.br>