

Tesouro Direto

Brasília, 11 de agosto de 2010.

Rafael Araújo

Visão Geral

Vantagens

Tributação

Entendendo o que altera o preço

Comprando e Vendendo Títulos

Simulador do Tesouro Direto

Perfil do Investidor

O que são títulos públicos?

- Os títulos públicos são ativos de **renda fixa** que representam dívidas contraídas pelo Tesouro Nacional a serem pagas em datas pré-estabelecidas

Objetivos da Dívida Pública

- Financiar investimentos do Governo Federal
- Captar recursos para a rolagem da dívida pública

O que é Tesouro Direto?

Programa criado em 7 de janeiro de 2002, que possibilita a aquisição de **títulos públicos** por parte de pessoas físicas por meio da Internet

Objetivos

- Democratizar o acesso aos títulos públicos brasileiros
- Oferecer forma alternativa de aplicação financeira, com rentabilidade e segurança
- Incentivar a formação de poupança de longo prazo
- Disseminar a cultura de investir diretamente em títulos públicos, esclarecendo à população o mecanismo de financiamento da dívida pública

Relação entre as partes envolvidas no Tesouro Direto

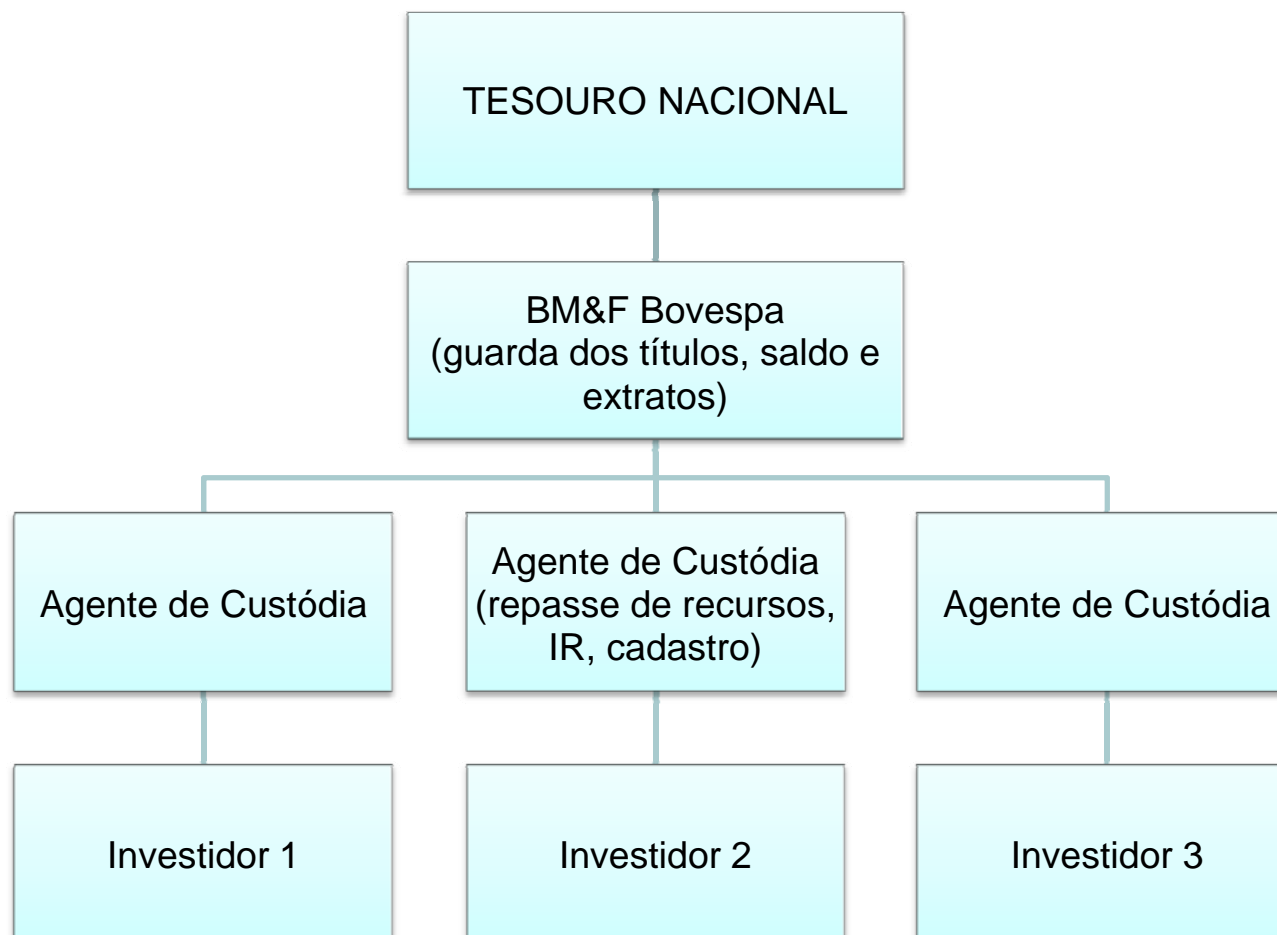

Visão Geral

Vantagens

Tributação

Entendendo o que altera o preço

Comprando e Vendendo Títulos

Simulador do Tesouro Direto

Vantagens

- Rentabilidade atrativa
- Investimentos a partir de R\$100
- Facilidade operacional - negociação pela internet
- Investidor monta sua carteira, escolhendo os prazos e os tipos de rentabilidade
- Liquidez semanal
- 100% garantido pelo Tesouro Nacional
- Redução dos **custos** de intermediação

Diferencial

- É uma ótima opção para quem quer investir com baixo custo, segurança e liquidez

Custos de Fundos de Investimentos

As taxas dos fundos de investimento mudam de acordo com a política de cada Banco. Geralmente são mais baixas quanto maiores os volumes aplicados.

Custos do Tesouro Direto?

- Taxas BM&FBOVESPA:
 - ✓ Taxa de Negociação - 0,1% sobre o valor da operação, cobrada no momento da compra;
 - ✓ Taxa de custódia - 0,3% a.a. provisionada diariamente e cobrada proporcionalmente ao período em que o investidor mantiver o título.

- Taxa do Agente de Custódia:
 - ✓ É determinado livremente por cada agente;
 - ✓ De 0% a 4%.

Vantagens do Tesouro Direto: Rentabilidade e Taxa de Administração

Em geral as pessoas não têm a exata dimensão do impacto dos custos de administração sobre a rentabilidade.

Simulação: Rendimento nominal de 12,00% a.a., IR de 20% (181 a 360 d.), IPCA de 4,50%

Taxa de Administração	TD	Fundos de Investimento			Poupança
	0,65%	2,00%	3,00%	4,00%	0,00%
Rentabilidade Nominal Bruta	12,00%	12,00%	12,00%	12,00%	7,82%
Taxa de Administração no Período	0,65%	2,00%	3,00%	4,00%	0,00%
Dedução de IRRF	2,38%	1,86%	1,70%	1,54%	0,00%
Rentabilidade Nominal Líquida de IRRF e Taxas	8,97%	7,95%	7,05%	6,17%	7,82%
Inflação realizada IPCA	4,50%	4,50%	4,50%	4,50%	4,50%
Rentabilidade Real Líquida de IRRF e Taxas	4,27%	3,30%	2,44%	1,60%	3,18%
Rentabilidade do TD Acima das Demais Aplicações		29,58%	75,19%	167,74%	34,53%

Vantagens do Tesouro Direto: Ranking de Taxas dos Agentes de Custódia

RANKING DE TAXAS DOS AGENTES DE CUSTÓDIA (Posição: 02/06/2010)

Agentes de Custódia	Taxa de Administração
BANIF	0,00% (não cobra taxa)
Socopa	0,00% (não cobra taxa)
Spinelli	0,00% (não cobra taxa)
Liquidez	Entre 0,15% ao ano e 0,25% ao ano
SLW	0,19% ao ano
Alfa	0,20% ao ano
Ativa	0,20% ao ano
DiMarco	0,20% ao ano
HENCORP COMMCOR DTVM LTDA	Entre 0,20% ao ano e 0,50% ao ano
Interfloat HZ	Entre 0,20% ao ano e 0,50% ao ano
Planner	0,20% ao ano
THECA	0,20% ao ano
Link	0,20% ao ano
CM Capital Markets CCTVM Ltda.	0,21% ao ano
Ágora	0,23% ao ano
Prosper	0,23% ao ano
Banrisul	0,25% ao ano
Credit Suisse Hedging-Griffo	0,25% por operação*
Cruzeiro do Sul	0,25% ao ano
Fator	0,25% ao ano
Flow	0,25% ao ano
Magliano	0,25% ao ano
Maxima S/A CTVM	0,25% ao ano
Prime	0,25% ao ano
SITA	0,25% ao ano
Souza Barros	0,25% ao ano
Talarico	0,25% ao ano
XP Investimentos	0,25% ao ano
Brascan	0,30% ao ano
Elite	0,30% ao ano
Finabank	Entre 0,30% ao ano e 0,50% ao ano
Geração Futuro	0,30% ao ano
H. H. Picchioni	0,30% ao ano
HSBC	0,30% ao ano
Safra	0,30% ao ano
Schahin	0,30% ao ano
Título	0,30% ao ano
Votorantim	0,30% ao ano
Coinvalores	0,35% ao ano
Geraldo Corrêa	0,35% ao ano
Isoldi	0,35% ao ano

Vantagens do Tesouro Direto: Ranking de Taxas dos Agentes de Custódia

Agentes de Custódia	Taxa de Administração
Novação	0,35% ao ano
Unibanco Investshop	0,35% ao ano
BES Securities do Brasil S/A CCVM	0,35% ao ano
Alpes	0,40% ao ano
Amaril Franklin	0,40% ao ano
Caixa Econômica Federal	0,40% ao ano
Gradual	0,40% ao ano
Novinvest	0,40% ao ano
Positiva	0,40% ao ano
Santander Corretora	0,40% ao ano
Senso	0,40% por operação*
Solidez	0,40% ao ano
Um Investimentos CTVM	0,40% ao ano
Banco do Brasil	0,50% ao ano
Bradesco	0,50% ao ano
Codepe	0,50% ao ano
Corretora Geral de Valores e Câmbio	0,50% ao ano
Citigroup Global Markets Brasil	0,50% ao ano
Mundinvest	0,50% ao ano
Oliveira Franco	0,50% ao ano
PETRA	0,50% ao ano
Ruy Lage	Entre 0,5% ao ano e 1% ao ano
Solidus	0,50% ao ano
TOV CCTVM	1% ao ano
Itaú	3% ao ano (Itaú Personalité) ou 4% ao ano (Banco Itaú)

Vantagens do Tesouro Direto: Carteira “Personalizada”

Outra vantagem do TD é a possibilidade do investidor montar uma carteira:

- Tipos de títulos: O investidor pode adequar os tipos de títulos de acordo com sua necessidade (indexados à inflação, à Selic ou prefixados).
- Vencimentos: O investidor pode usar os vários vencimentos para adequar sua necessidade de fluxo de caixa.

Títulos Públicos Ofertados no Tesouro Direto

- **Prefixados:**

TÍTULO	INDEXADOR	FLUXO	CUPOM ANUAL
LTN	Não tem	R\$ 1.000,00 (no vcto)	-
NTN-F	Não tem	R\$ 1.000,00 (no vcto) + Cupom (semestral)	10% a.a.

- **Pós - Fixados:**

TÍTULO	INDEXADOR	FLUXO	CUPOM ANUAL
LFT	SELIC (Fonte: Bacen)	PRINCIPAL	-
NTN-B	IPCA (Fonte: IBGE)	PRINCIPAL + Cupom (semestral)	6% a.a.
NTN-B Principal	IPCA (Fonte: IBGE)	PRINCIPAL	-

Títulos Públicos Ofertados no Tesouro Direto

- Fluxo dos títulos: LTN, LFT e NTN-B Principal



- Fluxo dos títulos: NTN-F e NTN-B

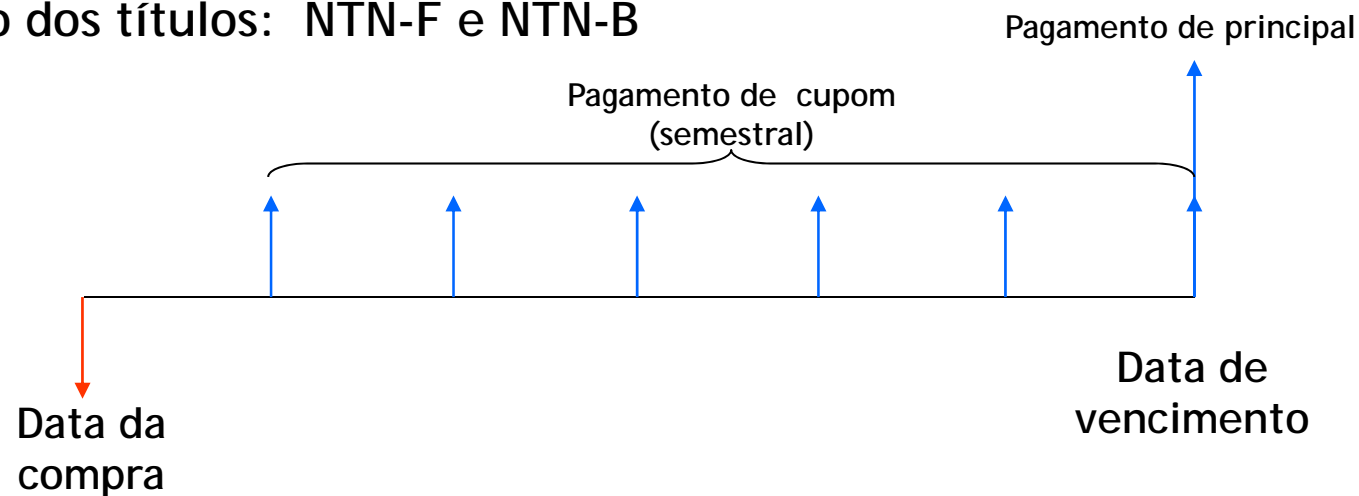

Vantagens do Tesouro Direto: Carteira “Personalizada”

LTN / NTN-F: Títulos prefixados

Vantagens:

- Sabe-se exatamente quanto receberá no futuro, se ficar com o título até o vencimento;
- **Indicado para o investidor que espera taxa básica de juros (Selic) no período inferior à taxa da LTN em análise.**
- Tem uma maior disponibilidade de vencimentos no curto prazo.

Vantagens do Tesouro Direto: Carteira “Personalizada”

LFT: Títulos pós-fixados

Vantagens:

- **Indicado para investidores com perfil mais conservador: baixa volatilidade;**
- **Indicado para investidor que tem como parâmetro de mercado o CDI;**
- **Indicado para o investidor que espera taxa básica de juros (Selic) no período superior à taxa da LTN de vencimento equivalente.**

Vantagens do Tesouro Direto: Carteira "Personalizada"

NTN-B/ NTN-B Principal : Títulos corrigidos pela inflação

Vantagens:

- Rentabilidade real. Indicado para quem quer se proteger da inflação;
- Indicado para o investidor que espera alta da inflação (IPCA);
- Disponibilidade de títulos de longo prazo com vencimentos até 2045.

Preços e taxas dos títulos públicos disponíveis para compra

Preços e taxas dos títulos públicos disponíveis para compra

Título	Vencimento	Taxa(a.a.)		Preço Unitário Dia	
		Compra	Venda	Compra	Venda
Indexados ao IPCA					
NTNB 150812	15/08/2012	6,26%	-	R\$ 1.973,27	-
NTNB 150515	15/05/2015	6,39%	-	R\$ 1.925,30	-
NTNB Principal 150515	15/05/2015	6,40%	-	R\$ 1.435,02	-
NTNB 150820	15/08/2020	6,32%	-	R\$ 1.940,50	-
NTNB Principal 150824	15/08/2024	6,29%	-	R\$ 822,02	-
NTNB 150824	15/08/2024	6,30%	-	R\$ 1.933,70	-
NTNB 150535	15/05/2035	6,26%	-	R\$ 1.897,29	-
NTNB Principal 150535	15/05/2035	6,23%	-	R\$ 433,70	-
NTNB 150545	15/05/2045	6,23%	-	R\$ 1.897,55	-
Prefixados					
LTN 010711	01/07/2011	11,21%	-	R\$ 910,26	-
LTN 010112	01/01/2012	11,61%	-	R\$ 858,51	-
LTN 010113	01/01/2013	11,93%	-	R\$ 764,30	-
NTNF 010117	01/01/2017	11,83%	-	R\$ 934,15	-
NTNF 010121	01/01/2021	11,82%	-	R\$ 908,98	-
Indexados à Taxa Selic					
LFT 070313	07/03/2013	0,00%	-	R\$ 4.324,09	-
LFT 070315	07/03/2015	0,00%	-	R\$ 4.324,09	-

Atualizado em: 10-08-2010 17:50:52

Visão Geral

Vantagens

Tributação

Entendendo o que altera o preço

Comprando e Vendendo Títulos

Simulador do Tesouro Direto

Perfil do Investidor

Tributação

- IOF regressivo (para aplicações com prazo inferior a 30 dias) e IR de:
 - 22,5% até 180 dias;
 - 20% de 181 a 360 dias;
 - 17,5% de 361 a 720 dias;
 - 15% de acima de 720 dias.

- O Imposto de Renda só é cobrado no momento da venda, vencimento ou pagamento de cupom quando for o caso.

O “come-cotas” em Fundos de Investimento e a dedução do IR TD

Aplicação de R\$ 1.000,00
 Rendimento médio de 12% a.a.
 IR de 15% para ambas as aplicações
 Período de 30 anos

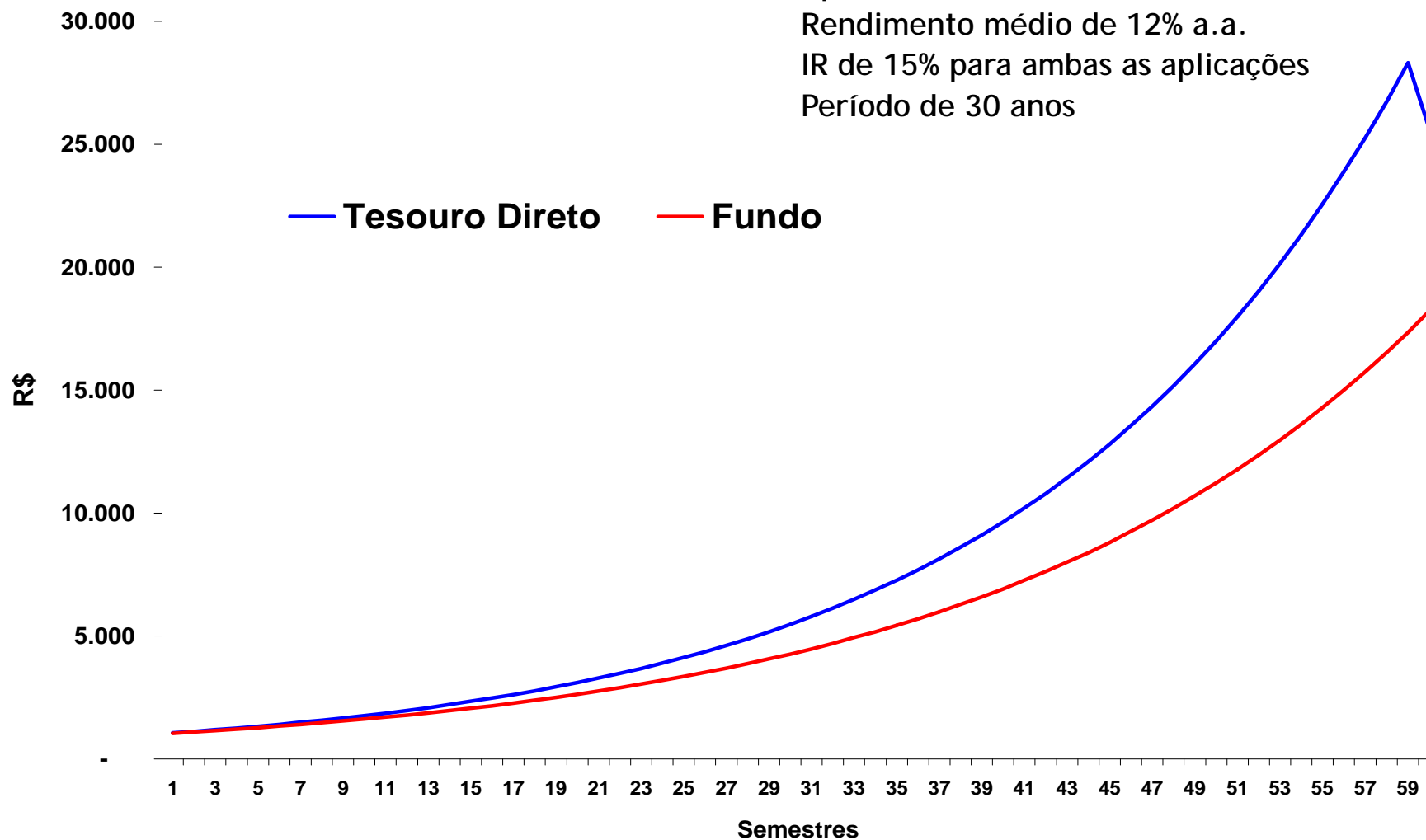

Visão Geral

Vantagens

Tributação

Entendendo o que altera o preço

Comprando e Vendendo Títulos

Simulador do Tesouro Direto

Perfil do Investidor

Entendendo o que altera o preço

O objetivo desta seção é ajudar o investidor a entender:

- Por que a rentabilidade da aplicação pode ser diferente da informada no momento da compra;
- O efeito de variações das taxas de juros sobre o preço;
- O efeito do prazo de vencimento sobre a sensibilidade do preço.

Entendendo o que altera o preço

Títulos públicos estão entre os investimentos de menor risco. Mas é importante entender a sua dinâmica de preços.

- A rentabilidade informada no momento da compra é garantida somente se o investidor ficar com o título até o seu vencimento.
- Isto acontece porque os preços dos títulos são **marcados a mercado** e oscilam conforme as taxas variam.
- A taxa de juros é inversamente proporcional ao preço do título.

Entendendo o que altera o preço

Os juros praticados no mercado tem influência direta sobre o preço dos títulos.

- Exemplo: LTN 010113, com taxa de juros de 12% a.a.
- O preço que garante a rentabilidade de 12% ao ano durante o período de 10/08/10 a 01/01/13 é de R\$ 763,16

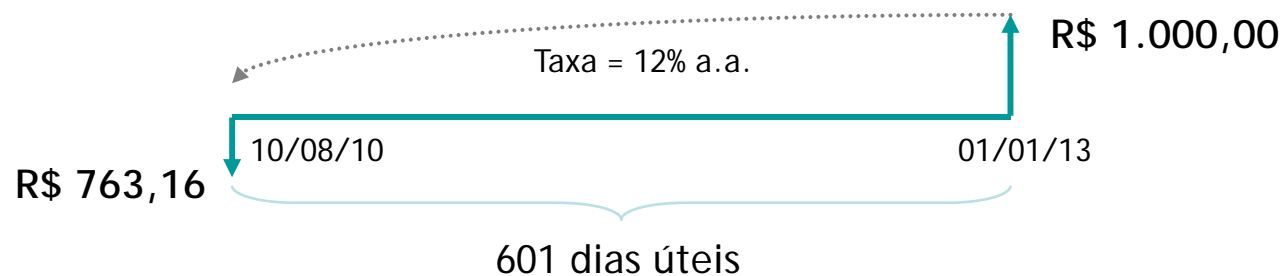

$$\text{Preço} = \frac{1.000}{(1 + \text{TAXA})^{(\text{DU} / 252)}}$$

Entendendo o que altera o preço

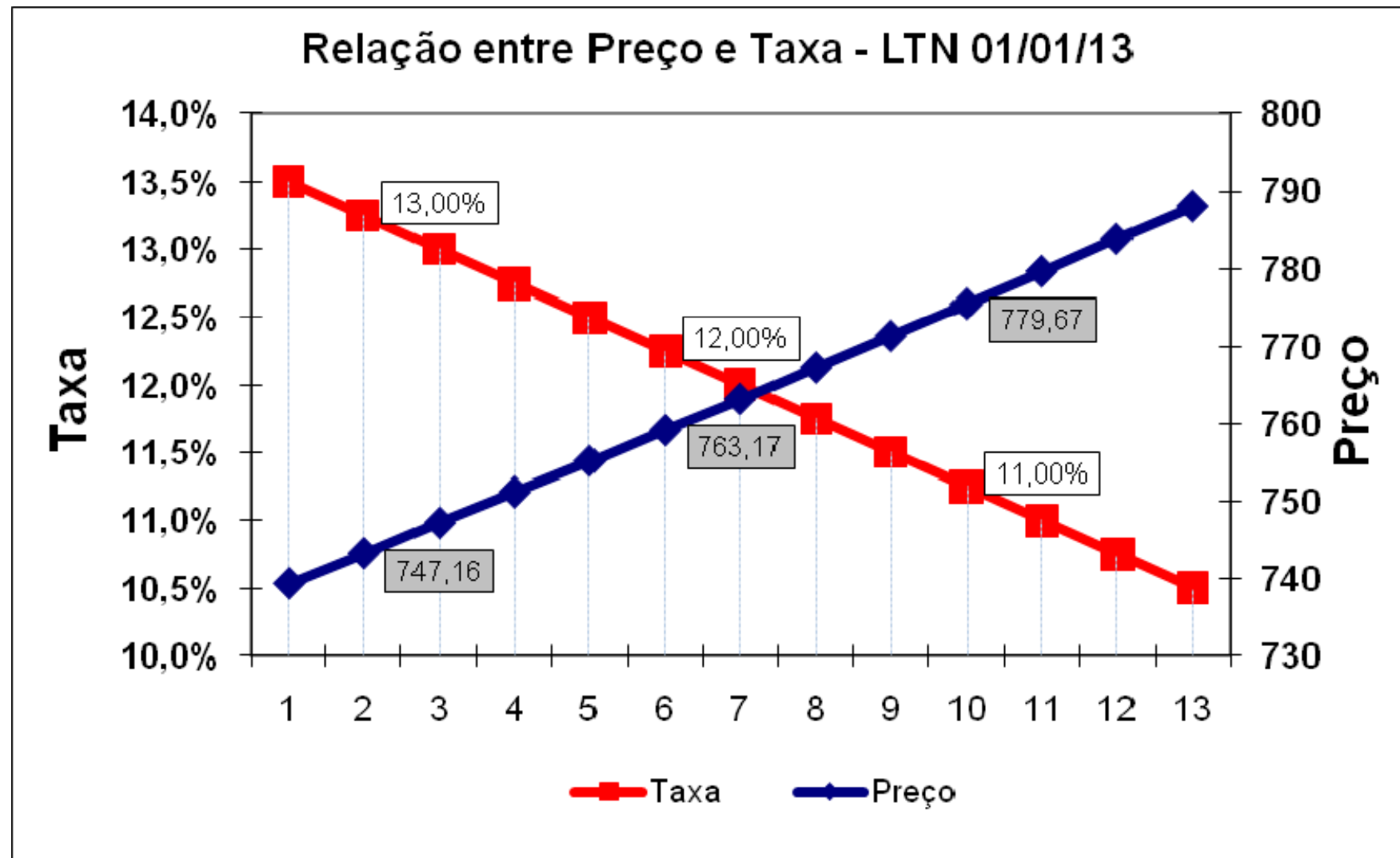

Entendendo o que altera o preço

Preço de Mercado X Preço da "Curva"

- O gráfico abaixo mostra o comportamento do preço da LTN que venceu em 01-01-2007, comprada em 21-fev-2005.

LTN 01/01/2007

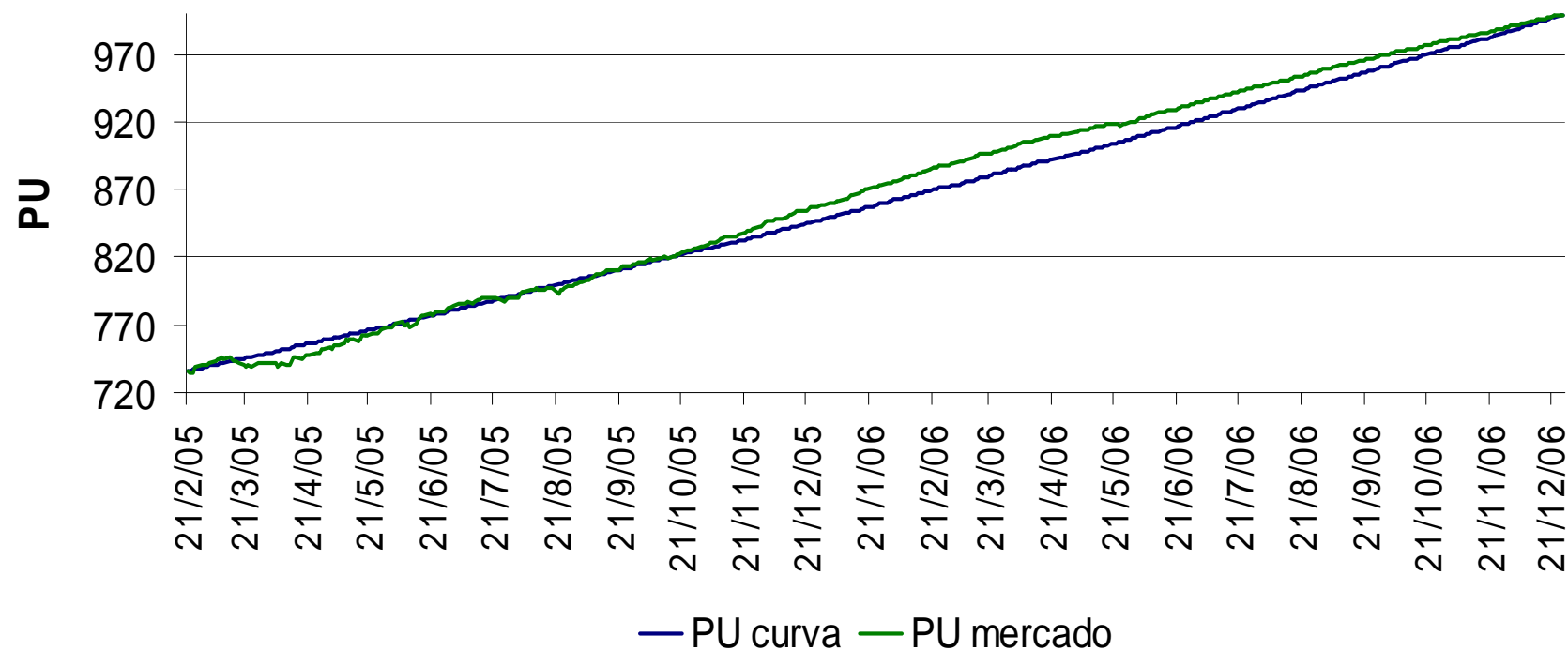

Entendendo o que altera o preço

Outro fator que afeta o preço do título é seu prazo:

- Quanto maior o prazo para o vencimento, mais sensível é o preço do título às alterações nas taxas de juros.
- Papéis curtos têm menor volatilidade de preço.

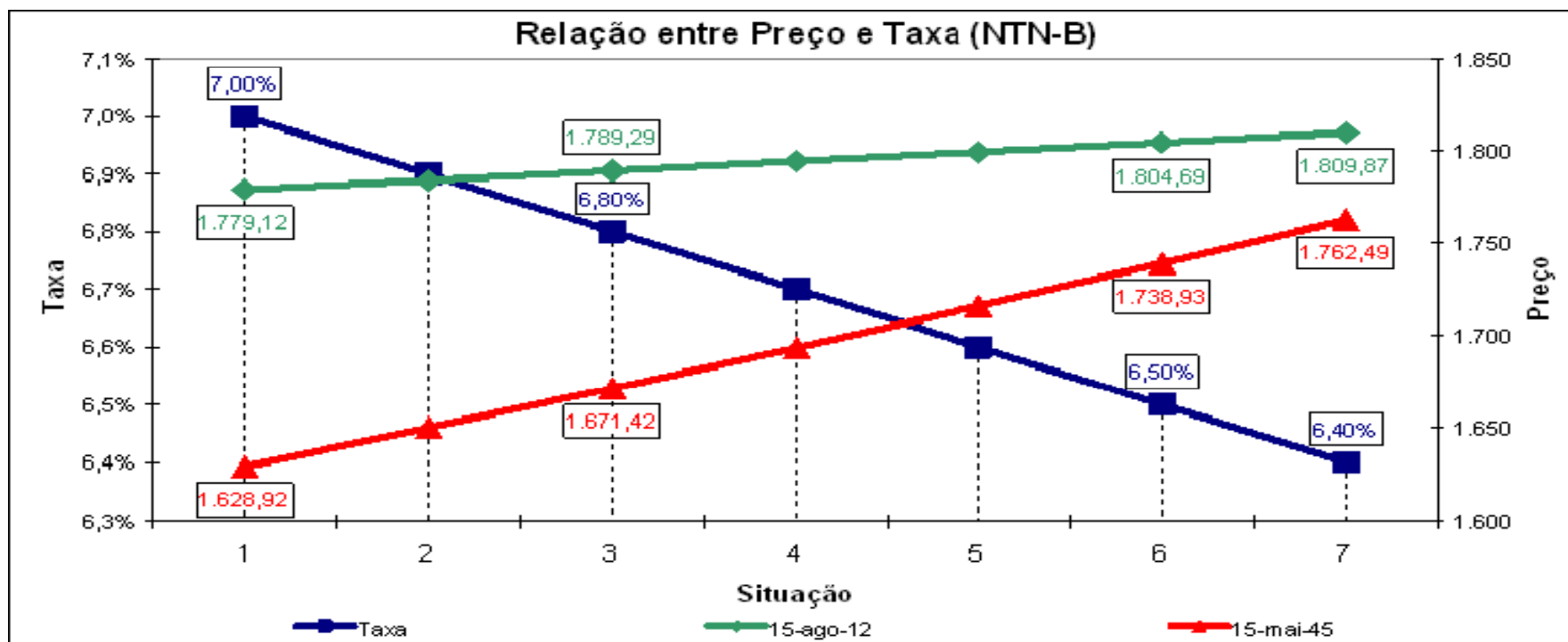

Entendendo o que altera o preço

Rentabilidade do Tesouro Direto - Posição em 10/08/2010

Títulos	Vencimento	Rentabilidade Bruta				Taxa do Dia (ao ano)	
		Últ. 30 dias	Mês Anterior	No Ano	12 Meses	Compra	Venda
Prefixados							
LTN	01/01/2011	1,12%	1,13%	6,04%	9,59%	-	10,81%
LTN	01/07/2011	1,42%	-	-	-	11,20%	11,24%
LTN	01/01/2012	1,38%	1,60%	7,44%	10,40%	11,60%	11,64%
LTN	01/01/2013	1,44%	1,23%	-	-	11,94%	12,00%
NTN-F	01/01/2011	1,12%	1,13%	6,05%	9,68%	-	10,81%
NTN-F	01/01/2012	1,36%	1,57%	7,44%	10,65%	-	11,64%
NTN-F	01/01/2013	1,38%	1,23%	8,46%	11,54%	-	12,01%
NTN-F	01/01/2014	1,51%	1,07%	9,41%	12,63%	-	12,05%
NTN-F	01/01/2017	2,31%	1,53%	14,33%	16,87%	11,86%	11,92%
NTN-F	01/01/2021	3,00%	1,89%	-	-	11,89%	11,95%
Indexados à Taxa Selic							
LFT	16/03/2011	0,87%	0,85%	5,49%	8,98%	-	0,01%
LFT	07/03/2012	0,84%	0,83%	5,46%	8,96%	-	0,02%
LFT	07/03/2013	0,80%	0,78%	5,41%	8,91%	0,00%	0,03%
LFT	07/03/2014	0,73%	0,72%	5,34%	8,83%	-	0,04%
LFT	07/03/2015	0,69%	0,68%	-	-	0,00%	0,04%
Indexados ao IGP-M							
NTN-C	01/03/2011	0,86%	0,84%	9,79%	11,92%	-	4,72%
NTN-C	01/07/2017	1,19%	0,99%	11,55%	10,07%	-	6,39%
NTN-C	01/04/2021	0,97%	1,09%	11,36%	13,33%	-	6,40%
NTN-C	01/01/2031	0,65%	0,91%	10,30%	13,14%	-	6,39%
Indexados ao IPCA							
NTN-B	15/08/2010	0,66%	0,58%	5,76%	9,51%	-	10,54%
NTN-B	15/05/2011	1,14%	0,98%	6,77%	10,66%	-	5,65%
NTN-B	15/08/2012	1,19%	1,39%	7,68%	11,66%	6,24%	6,28%
NTN-B	15/05/2013	1,10%	1,33%	7,76%	11,59%	-	6,44%
NTN-B	15/05/2015	1,24%	1,27%	8,41%	11,80%	6,39%	6,43%
NTN-B	15/05/2017	0,98%	0,77%	8,75%	12,15%	-	6,39%
NTN-B	15/08/2020	0,84%	0,92%	8,67%	11,89%	6,32%	6,40%
NTN-B	15/08/2024	0,55%	0,49%	7,16%	11,69%	6,30%	6,38%
NTN-B	15/05/2035	0,43%	0,86%	7,54%	12,09%	6,26%	6,36%
NTN-B	15/05/2045	0,82%	0,63%	8,31%	13,06%	6,22%	6,32%
NTN-B Principal	15/05/2015	1,29%	1,29%	8,72%	12,07%	6,40%	6,44%
NTN-B Principal	15/08/2024	0,15%	-0,04%	5,99%	11,74%	6,29%	6,37%
NTN-B Principal	15/05/2035	0,08%	1,43%	-	-	6,22%	6,32%

Visão Geral

Vantagens

Tributação

Entendendo o que altera o preço

Comprando e Vendendo Títulos

Simulador do Tesouro Direto

Perfil do Investidor

Como Comprar Títulos no Tesouro Direto

- Diretamente no site do Tesouro Direto;
- Por meio de um Agente de Custódia;
 - Os Agentes de Custódia compram títulos em nome dos investidores;
- Diretamente no site do Agente de Custódia.
 - Alguns Bancos e Corretoras habilitados integraram seus sites ao do Tesouro Direto (atualmente são 13 agentes integrados).

Horário de Funcionamento

- Disponível para consulta 24 horas por dia, 7 dias na semana
- Os investidores podem comprar títulos públicos diariamente, inclusive nos finais de semana e feriados (o sistema é fechado para manutenção nos dias úteis, das 5 a.m. às 9 a.m.)

Limites de Compra por Pessoa Física (CPF)

- Limite Mínimo: R\$ 100,00
- Limite Máximo: R\$ 400.000,00 por mês
- Não há limites para estoque

Recompra de Títulos

- Semanalmente, de 9 horas das quartas-feiras até 5 horas das quintas-feiras
- Prover liquidez aos títulos
- Não há carência nem limite máximo
- É efetuada aos **preços de mercado**

Como adquirir Títulos Públicos no Tesouro Direto

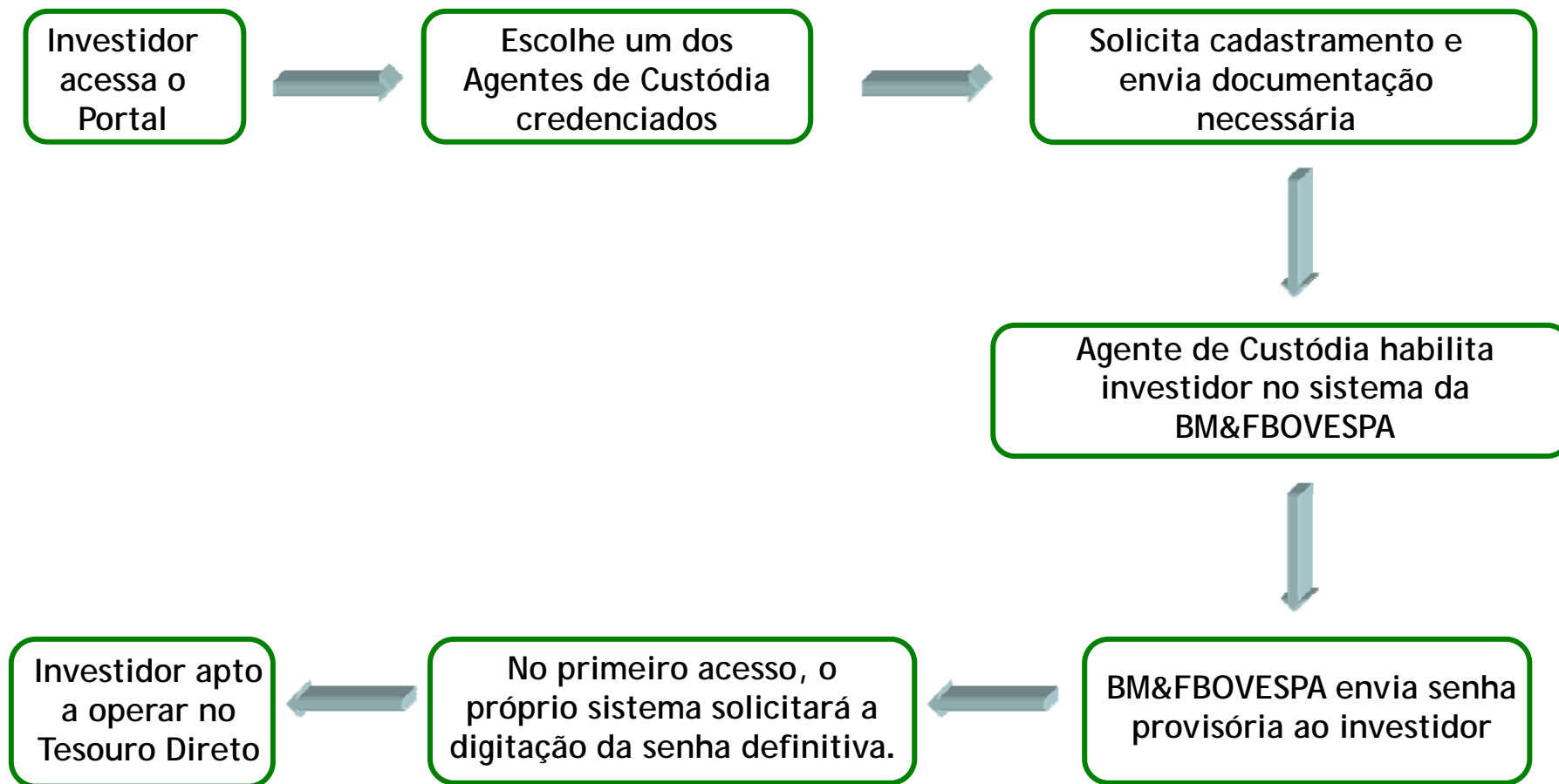

Como Comprar Títulos no Tesouro Direto

Consulta de Títulos

Tipo de título

Data de Vencimento:

Indexador:

Tipo	Título	Data de Vencimento	Indexador	Taxa de Juros (% ao ano)	Preço de 1 Título	
LFT	<u>LFT 160205</u>	16/02/2005	SELIC	0,23	1.761,73	<input type="button" value="Comprar"/>
LFT	<u>LFT 180106</u>	18/01/2006	SELIC	0,42	1.750,20	<input type="button" value="Comprar"/>
LFT	<u>LFT 170107</u>	17/01/2007	SELIC	0,61	1.732,06	<input type="button" value="Comprar"/>
LTN	<u>LTN 010404</u>	01/04/2004	Nenhum	18,73	910,26	<input type="button" value="Comprar"/>
LTN	<u>LTN 010704</u>	01/07/2004	Nenhum	18,67	872,96	<input type="button" value="Comprar"/>
LTN	<u>LTN 011004</u>	01/10/2004	Nenhum	18,73	834,82	<input type="button" value="Comprar"/>
LTN	<u>LTN 040105</u>	04/01/2005	Nenhum	18,82	798,41	<input type="button" value="Comprar"/>

Como Vender Títulos no Tesouro Direto

O investidor indica a quantidade de títulos ou o valor total da venda

Venda

Investidor: João da Silva

Venda de títulos

Título:	NTNC 010131	Data de vencimento:	01/01/2031
Preço de 1 título:	1.300,00	Saldo:	10,0
Quantidade:	<input type="text"/>	<input type="button" value="Calcular Total"/>	
Valor total:	<input type="text"/>	<input type="button" value="Calcular Quantidade"/>	
<input type="button" value="Incluir Título na Cesta"/>		<input type="button" value="Voltar"/>	

Detalhes da Conta

Extratos

Consulta de Extratos

Mês: Ano:

Mês atual

XPTO Corretora de Valores S/A

João da Silva

Título	Data de Vencimento	Saldo Anterior	Crédito	Débito	Quantidade Bloqueada *	Saldo Atual	Valor Atual	Taxa devida até a data **	Evento no Período
LTN 010404	01/04/2004	0,00	1,20	0,00	0,00	1,20	1.091,27	0,00	não
Total							1.091,27	0,00	

*BM&FBOVESPA
envia um extrato
mensal (por e-
mail) e permite
sua consulta on-
line*

Visão Geral

Vantagens

Tributação

Entendendo o que altera o preço

Comprando e Vendendo Títulos

Simulador do Tesouro Direto

Perfil do Investidor

Simulador do Tesouro Direto



BM&FBOVESPA
A Nova Bolsa

TESOURO NACIONAL TESOURO DIRETO

Quer realizar o seu sonho?

Quer realizar o seu sonho?

- Invista no Tesouro Direto**
Investindo no Tesouro Direto, você pode transformar seus sonhos em realidade. Planeje aqui a realização do seu sonho com a ajuda do simulador.
- Conheça o Tesouro Direto**
Se você não conhece o Tesouro Direto, faça o curso on-line. São apenas alguns minutos! Clique aqui para acessar o curso.
- Faça seu cadastro. Participe!**

Email Senha

Esqueci minha senha

Enviar

Simulador do Tesouro Direto

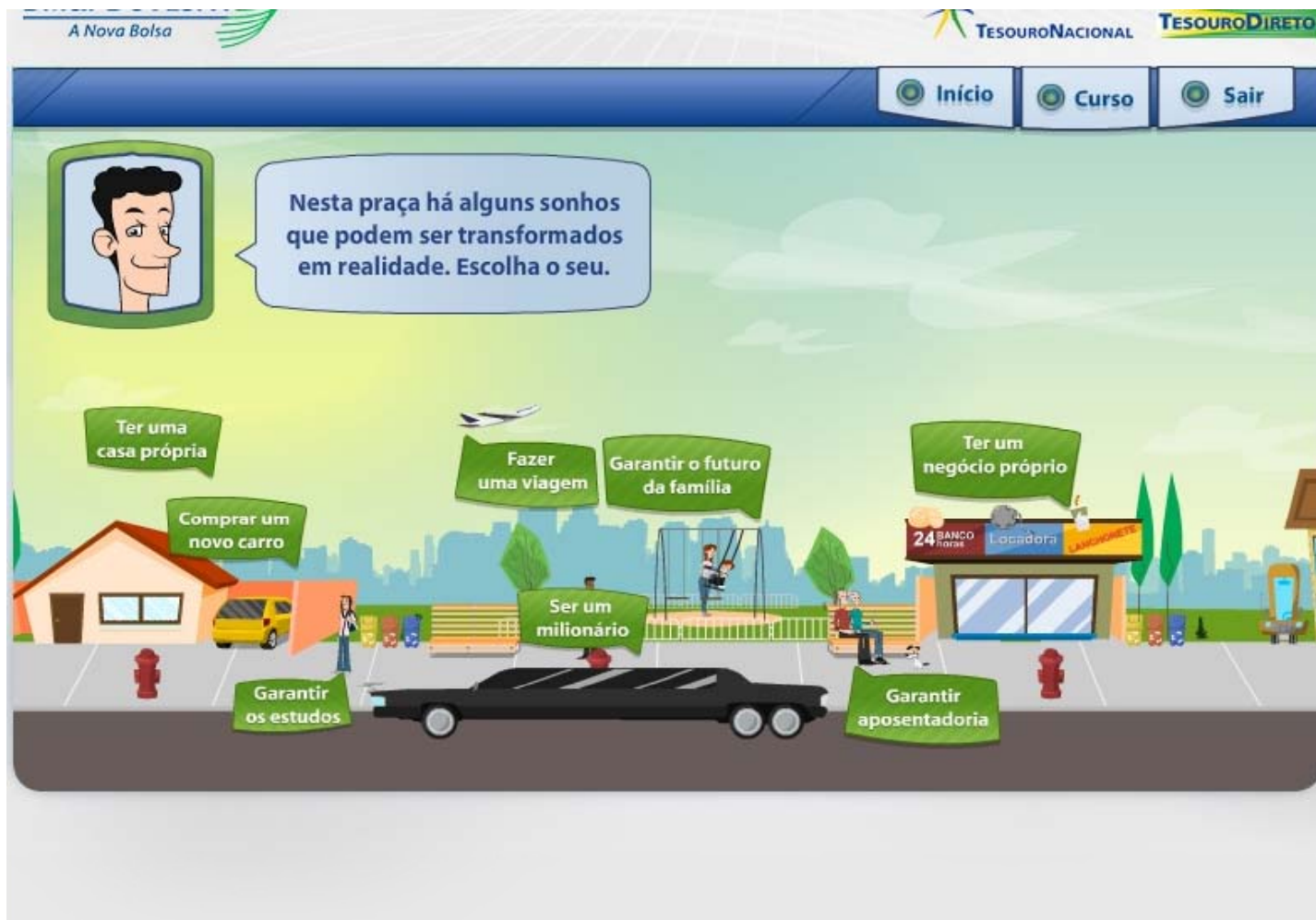

Simulador do Tesouro Direto



Simulador do Tesouro Direto



Calculadora do Tesouro Direto

http://www.tesouro.fazenda.gov.br - Calculadora Tesouro Direto - Microsoft Internet Explorer



TESOURO NACIONAL



PREENCHA OS CAMPOS ABAIXO PARA REALIZAR A SIMULAÇÃO BÁSICA

SIMULAÇÃO BÁSICA

Título:	<input type="text"/>	?
Data da Compra:	<input type="text"/>	?
Data do Vencimento:	<input type="text"/>	?
Valor Investido:	<input type="text"/>	?
Taxa do Papel na Compra (%a.a.):	<input type="text"/>	?
Taxa de administração do banco/corretora (% a.a.):	<input type="text"/>	?

SIMULAÇÃO AVANÇADA - VENDA ANTECIPADA (OPCIONAL)

CALCULAR **LIMPAR**

DESCUBRA O TÍTULO MAIS INDICADO PARA VOCÊ

CONSULTE A RENTABILIDADE DOS TÍTULOS

CONSULTE OS PREÇOS E TAXAS DOS TÍTULOS

Obs.: Os resultados deste simulador são apenas exemplificativos, não servindo como parâmetro de conferência para transações passadas ou futuras.

Calculadora do Tesouro Direto

TESOURO NACIONAL
TESOURO DIRETO

PREENCHA OS CAMPOS ABAIXO PARA REALIZAR A SIMULAÇÃO BÁSICA

SIMULAÇÃO BÁSICA

Título:	LTN	?
Data da Compra:	10/08/2010	?
Data do Vencimento:	01/01/2013	?
Valor Investido:	10.000,00	?
Taxa do Papel na Compra (%a.a.):	12,00	?
Taxa de administração do banco/corretora (% a.a.):	0,25	?

▶ SIMULAÇÃO AVANÇADA - VENDA ANTECIPADA (OPCIONAL)

CALCULAR
LIMPAR

DESCOBRA O TÍTULO MAIS INDICADO PARA VOCÊ

CONSULTE A RENTABILIDADE DOS TÍTULOS

CONSULTE OS PREÇOS E TAXAS DOS TÍTULOS

Obs.: Os resultados deste simulador são apenas exemplificativos, não servindo como parâmetro de conferência para transações passadas ou futuras. Os resultados contemplam [a nova política de tarifação da BM&FBOVESPA.](#)

RESULTADO DA SIMULAÇÃO

Título:	LTN
Dias corridos entre a data de compra e a de vencimento:	874
Dias corridos entre a data de compra e a de venda:	874
Dias úteis entre a data de compra e a de vencimento:	601
Dias úteis entre a data de compra e a de venda:	601
Valor investido líquido:	R\$ 10.000,00
Rentabilidade bruta (a.a.):	11,84%
Taxa de Negociação (0,10%):	R\$ 10,00
Taxa de administração na entrada:	R\$ 25,00
Valor investido bruto:	R\$ 10.035,00
Valor bruto do resgate:	R\$ 13.103,41
Valor da taxa de custódia do resgate:	R\$ 71,84
Valor da taxa de administração do resgate:	R\$ 34,86
Alíquota média de imposto de renda:	15,00%
Imposto de renda:	R\$ 465,51
Valor líquido do resgate:	R\$ 12.531,20
Rentabilidade líquida após taxas e I.R. (a.a.):	9,76%

Visão Geral

Vantagens

Tributação

Entendendo o que altera o preço

Comprando e Vendendo Títulos

Simulador do Tesouro Direto

Perfil do Investidor

Investidores Registrados (até Jun/10)

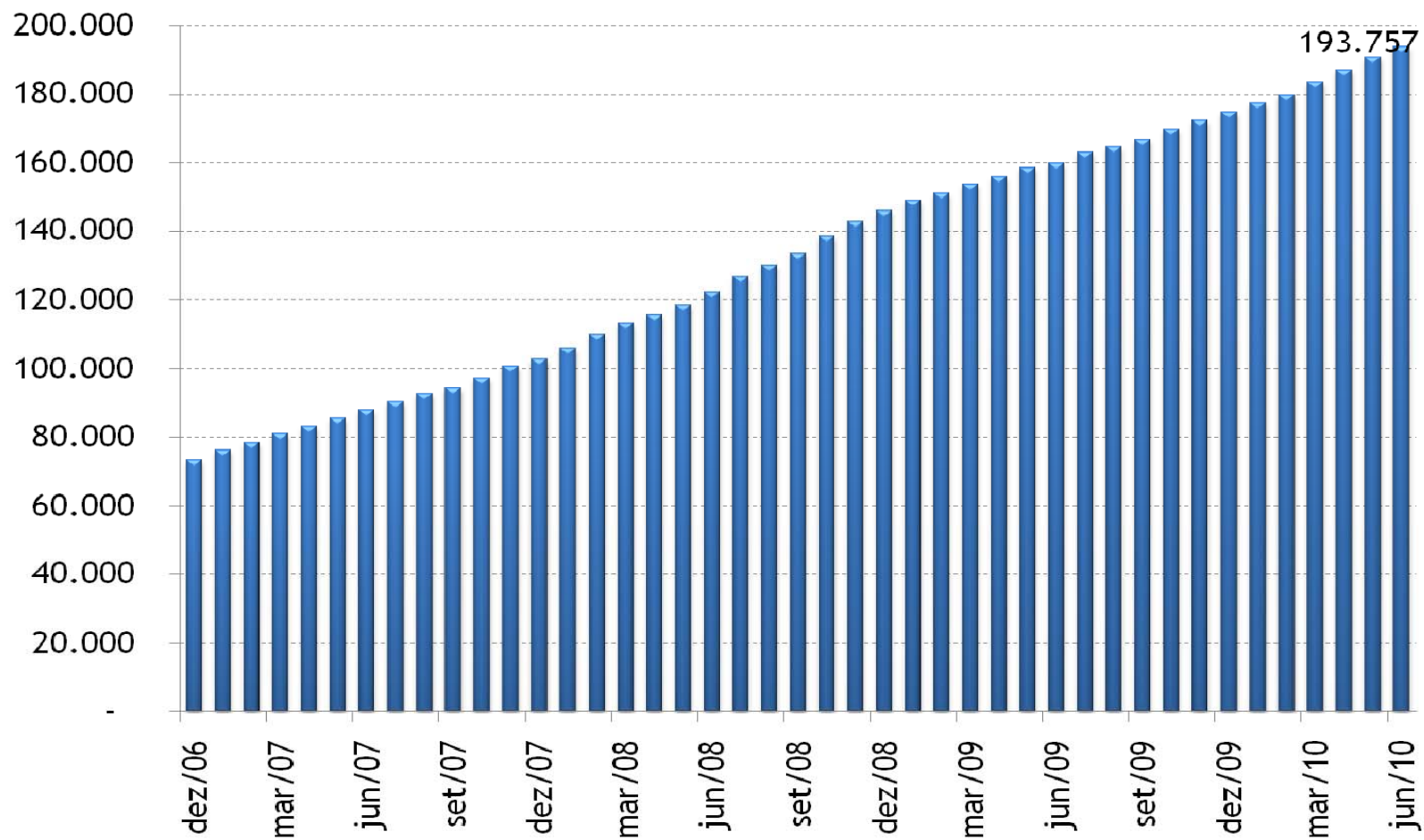

Estoque do Tesouro Direto (R\$ 3,90 bilhões)

Participação dos Títulos no Estoque do Tesouro Direto - Posição 31/06/2010

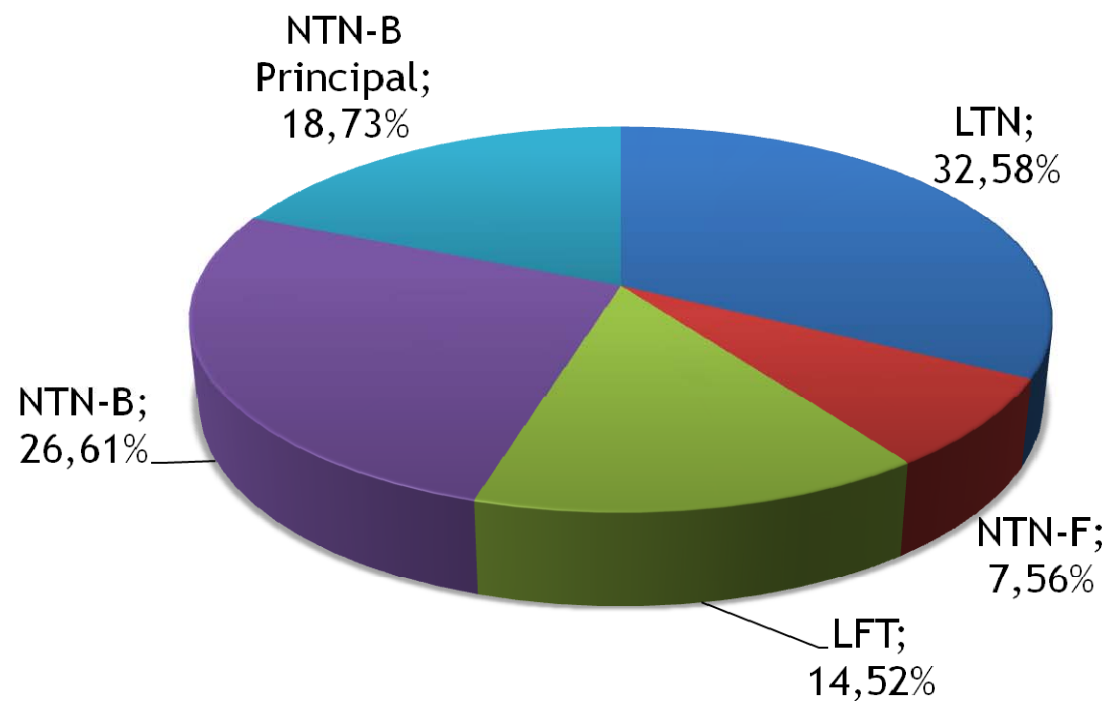

Estoque do Tesouro Direto (R\$ 3,90 bilhões)

Estoque do Tesouro Direto por Prazo - Posição 31/06/2010

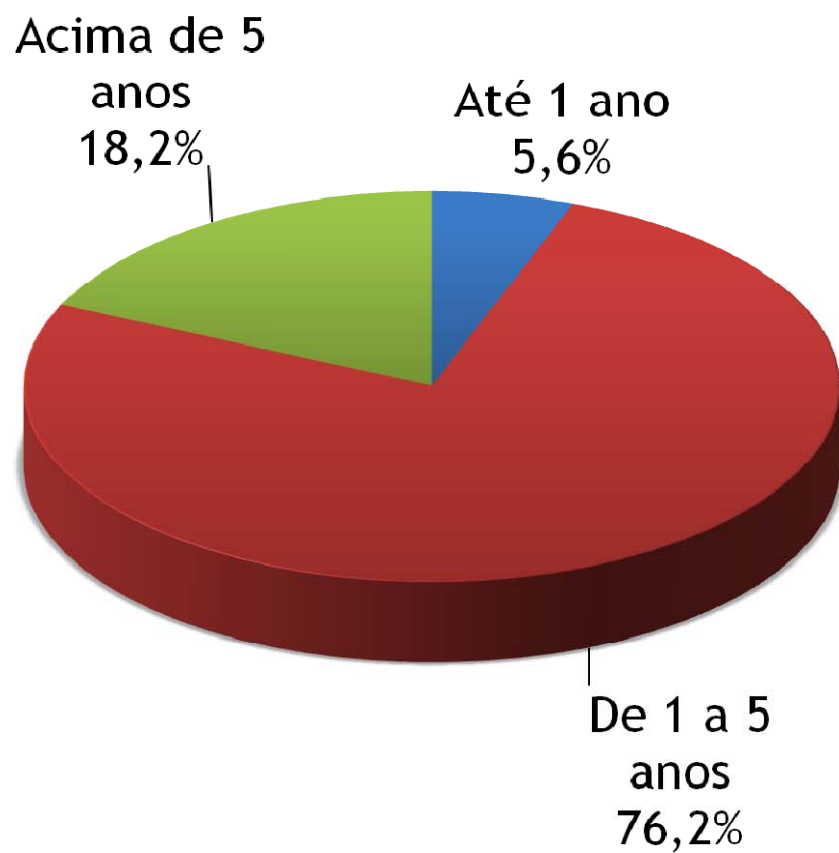

Contato

tesourodireto@fazenda.gov.br

<http://www.tesourodireto.gov.br>